

LEGENDA SIMBOLI

	N2 PRESE 220V 10/16A TRILINDE
	N1 PRESA CEE INTERBLOCCATA 16A 220V 2P+T
	N1 PRESA CEE INTERBLOCCATA 32A 220V 2P+T+PE
	N2 PRESE FIAS CAT.6
	MISCELATORE ACQUA CALDA/FREDDA
	RIVINETTO ACQUA FREDDA PER MASCHETTA
	RIVINETTO ARIA COMPRESSA
	REDUTTORE ELIO
	REDUTTORE AZOTO
	REDUTTORE ARGON
	BANCOS DRAGATO SU TRABE
	ARREDO ESISTENTE
	ARREDO NUOVO

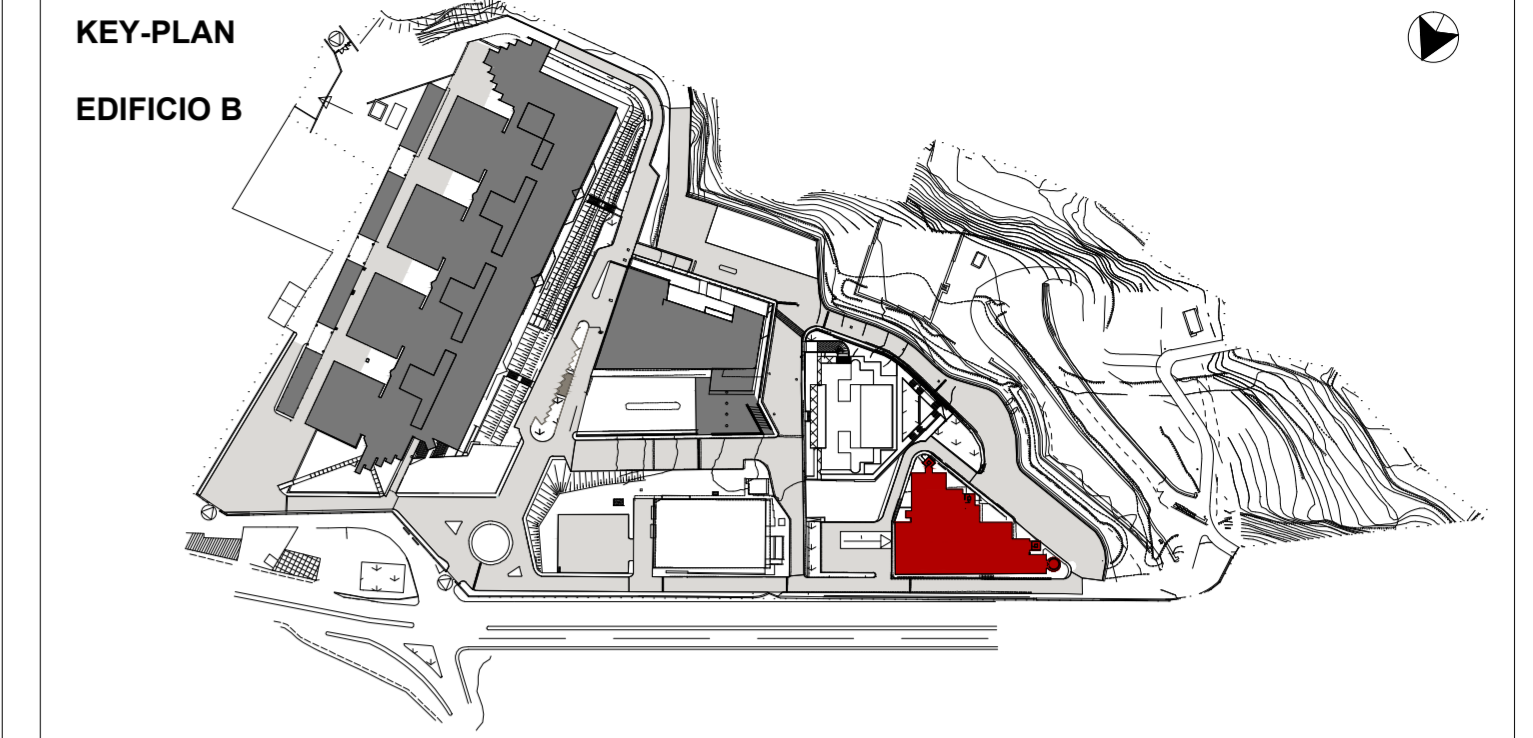



UNIVERSITA' DEGLI STUDI DI MESSINA
UNITÀ SPECIALE DEI SERVIZI TECNICI

LAVORI DI RISTRUTTURAZIONE DEGLI EDIFICI DELLA FACOLTA' DI SCIENZE MM.FF.NN. IN CONTRADA PAPARDO

PROGETTO ESECUTIVO



DISCIPLINA: **PROGETTO ARREDI TECNICI**

ELABORATO: **EDIFICIO B Funzionale Pianta LAB B2_B-2_06-08**

TAVOLA: **PRS1EAT_P2B007840**

COD. PROGETTO: E	NOME FILE: PRS1EAT_P2B007840 - Pianta LAB B2_B-2_06-08.pdf	SCALA: 1:50	DATA: 11/05/2016
---------------------	---	----------------	---------------------

I PROGETTISTI:

 **Architena ENGINEERING**

Il responsabile della progettazione e dell'integrazione delle prestazioni specialistiche

Ing. Santi Caminiti

ASSOCIAZIONE TEMPORANEA D'IMPRESA:

La mandataria: **INGEGNERIA E COSTRUZIONI S.r.l.**
C.F. 01174100877 - P.IVA 01024000877
S. Legare - Via T. Campano - 98122 Messina
Tel. 090 441114 - Fax 090 491123

La mandante:  **LUPLO COSTRUZIONI S.r.l.**

IL LEGALE RAPPRESENTANTE:
Ing. Rosario De Domenico

REV.	DATA	RIFERIMENTO REVISIONE	ESEG.	CONTR.	APPR.
01	11/05/16				Caminiti
02					
03					
04					
05					
06					

IL RESPONSABILE UNICO DEL PROCEDIMENTO:

Ing. Francesco Oteri