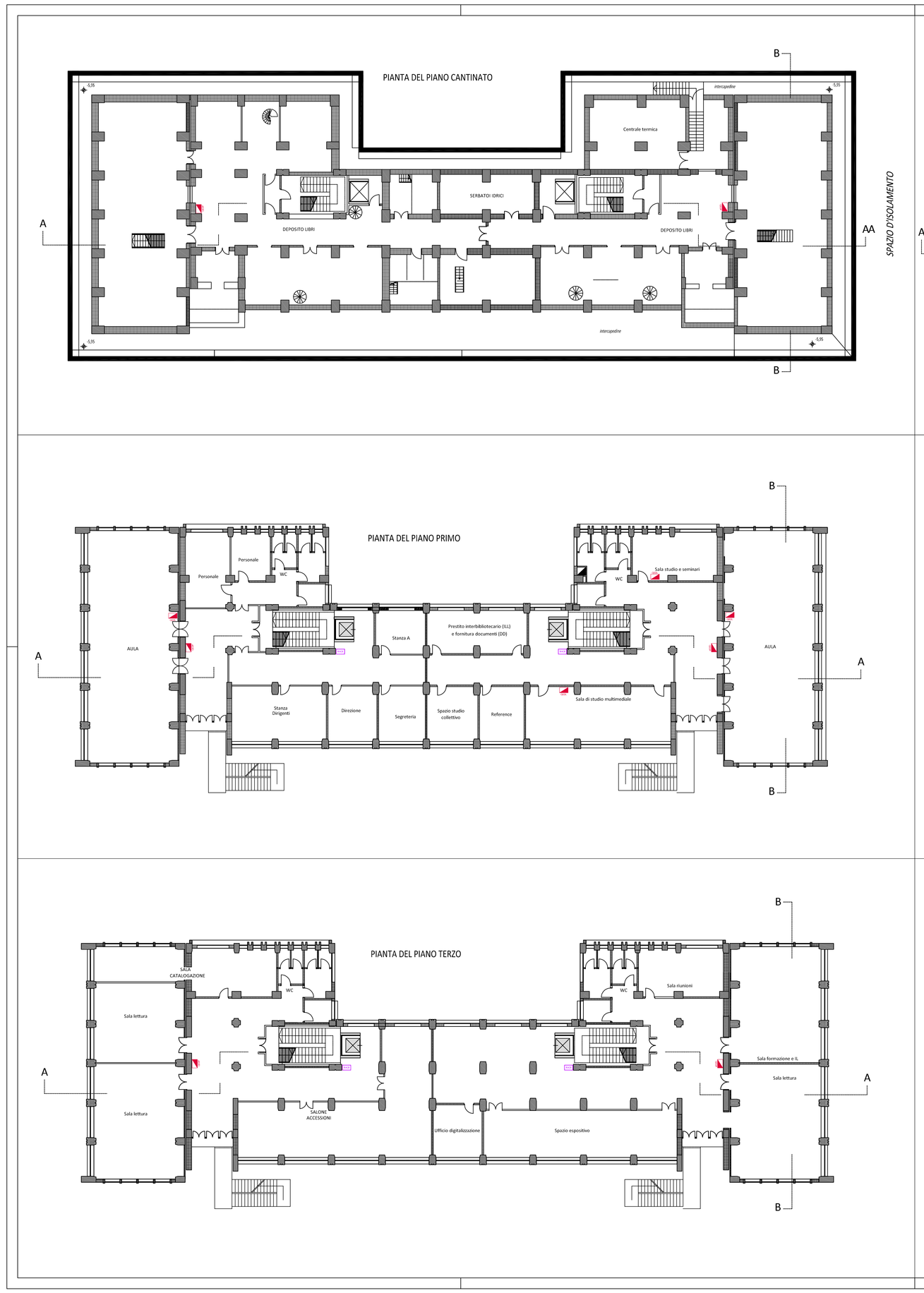


## LEGENDA

- RACK — Armadio Rack
- QEG — Quadro Elettrico Generale
- QEDP — Quadro Elettrico di Distribuzione di Piano
- QEDL — Quadro Elettrico di Distribuzione Locale

UNIVERSITÀ DEGLI STUDI DI MESSINA
UNITÀ SPECIALE DEI SERVIZI TECNICI

Progetto di riconversione dell'edificio D del Plesso Centrale Universitario, a sede della Biblioteca Centralizzata di Ateneo e nuova sede della Biblioteca Regionale Universitaria "Giacomo Longo" di Messina

FASE: STUDIO DI FATTIBILITÀ TECNICO ECONOMICA

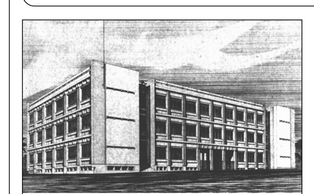

DISCIPLINA: Elaborati impianti elettrici e speciali

ELABORATO: Distribuzione quadri elettrici ed armadi rack

TAVOLA: --

| COD. PROGETTO: | NOME FILE: | SCALA: | DATA: |
|---|---|---|---|
| PF-IE-PX-12 | 05 - Piante di progetto_rev04.dwg | 1:200 | Luglio 2016 |

PROGETTISTI:

Arch. Biagio La Spada: coordinatore e responsabile integrazione prestazioni specialistiche
Perito edile Gianluca Barbaro: progettazione opere edili
Ing. Giusj Sofi: progettazione opere praventione incendi
Ing. Silvio Laquantiti: progettazione geotecnica e strutture in c.a.
Ing. Lorenzo Gitto: progettazione strutture metalliche
Ing. Giovanni Lupo: progettazione impianti elettrici, meccanici e speciali

| REVISIONE | DATA | RIFERIMENTO REVISIONE | DISEGNATO | CONTROLLATO | APPROVATO |
|---|---|---|---|---|---|
| -- | -- | -- | -- | -- | -- |
| | | | | | |
| | | | | | |
| | | | | | |
| | | | | | |

IL RESPONSABILE UNICO DEL PROCEDIMENTO:
Ing. Francesco Oteri

Unità Speciale dei Servizi Tecnici - via Consolato del Mare, 41 b, 317 - 98122 Messina
tel. 0904/6768100 - fax 0904/6768121 mail: us.servizitecnici@unime.it

Grafico, contenuti e disporsi di tutte le pagine sono di esclusiva proprietà dell'università degli Studi di Messina e dei rispettivi autori