

PIANTA DEL PIANO CANTINATO

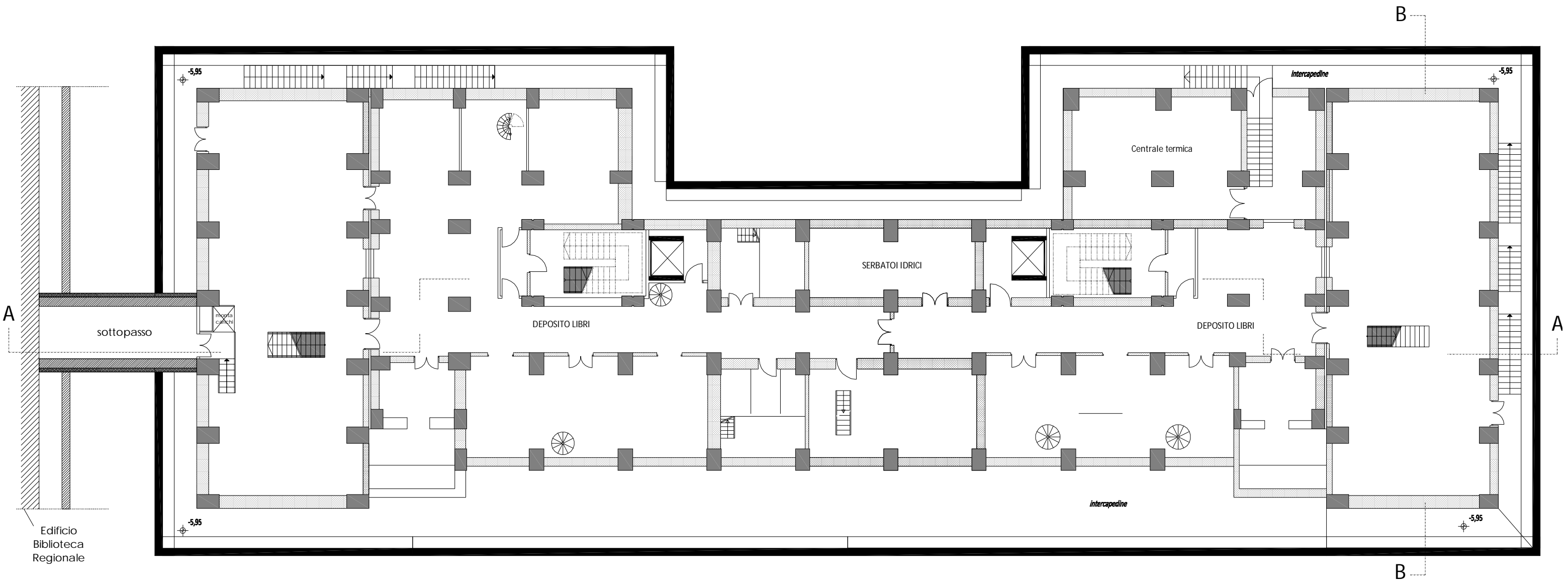

PIANTA DEL PIANO SOPPALCO

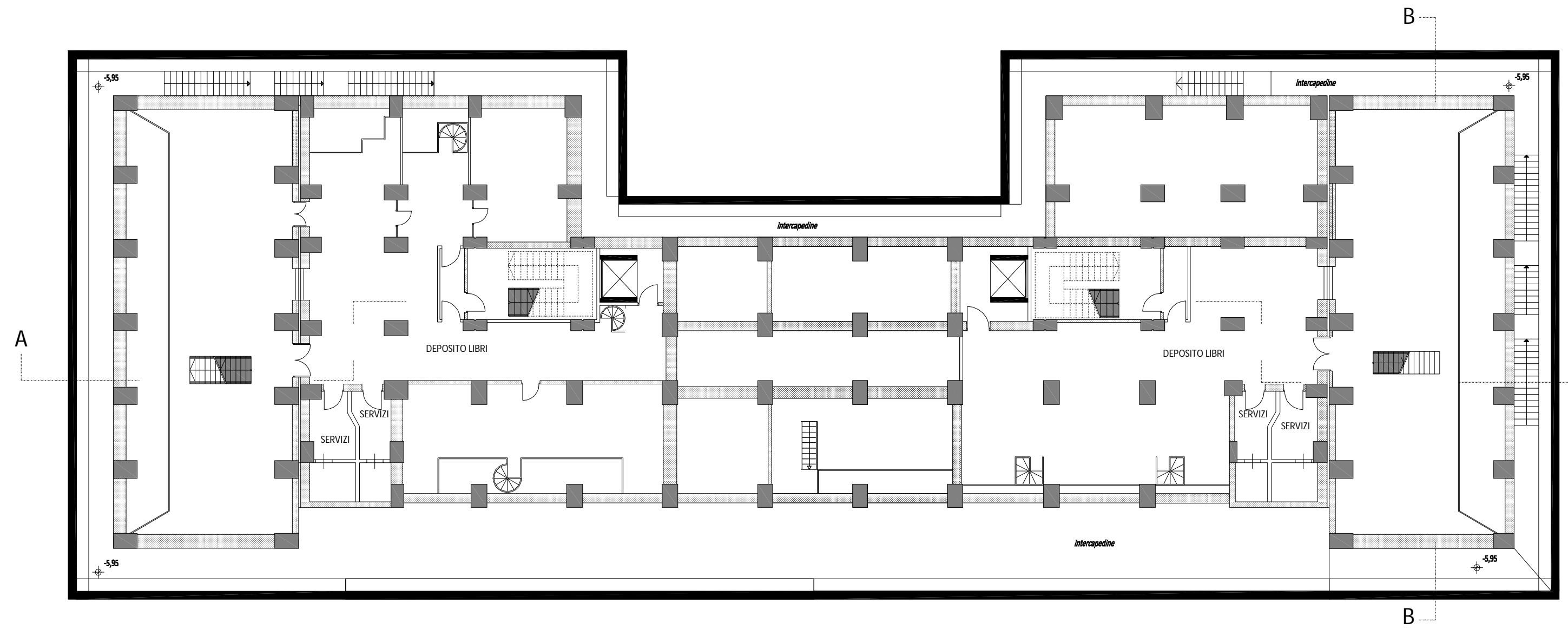

PIANTA DEL PIANO RIALZATO

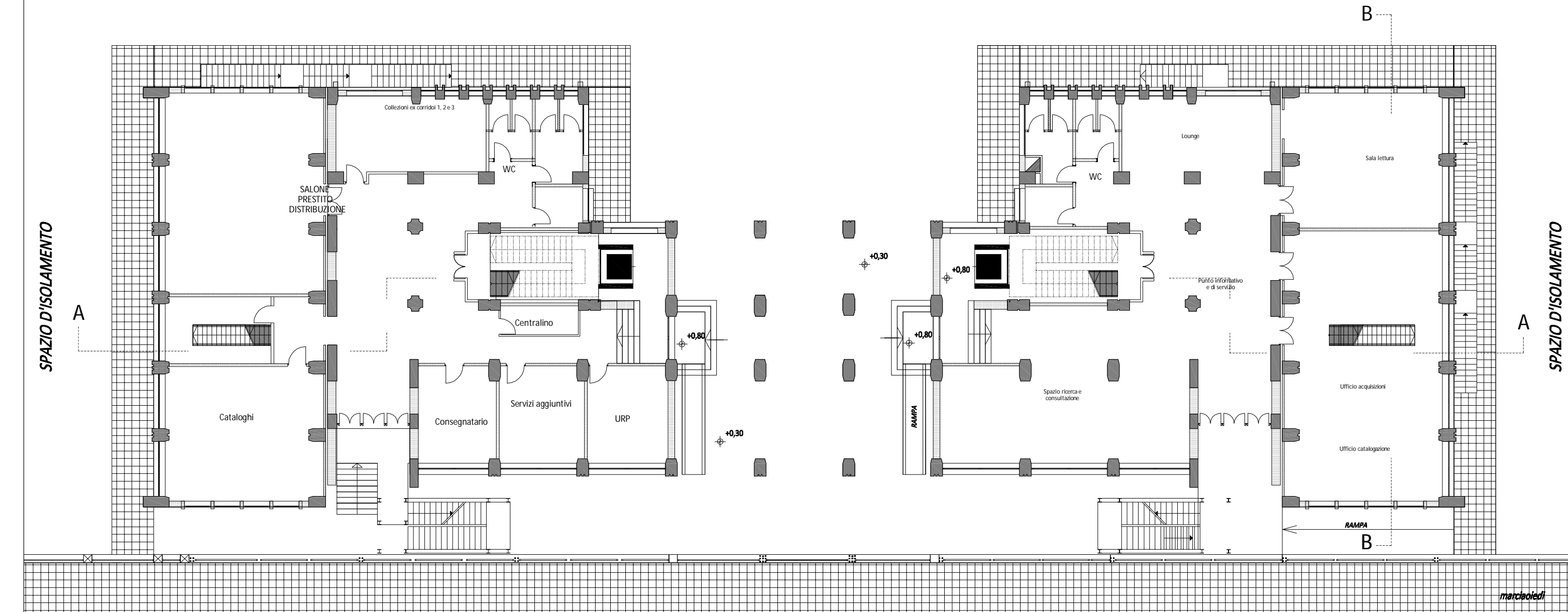

PIANTA DEL PIANO PRIMO

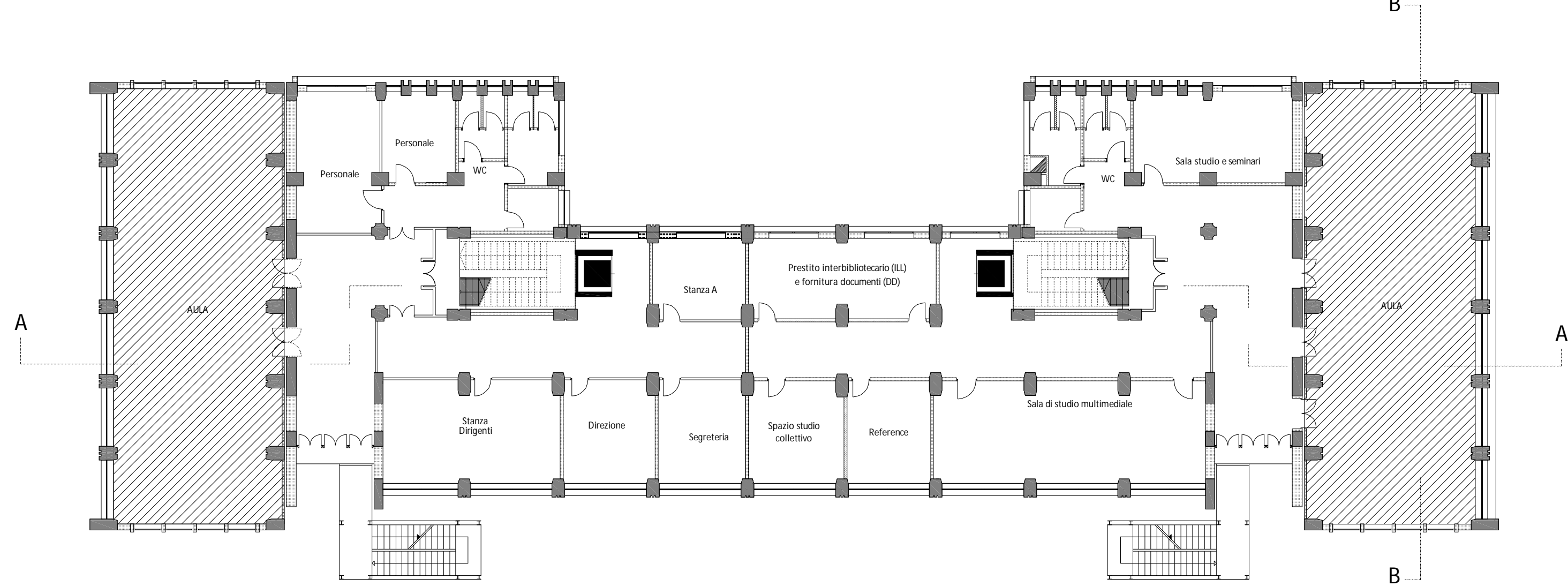

PIANTA DEL PIANO SECONDO

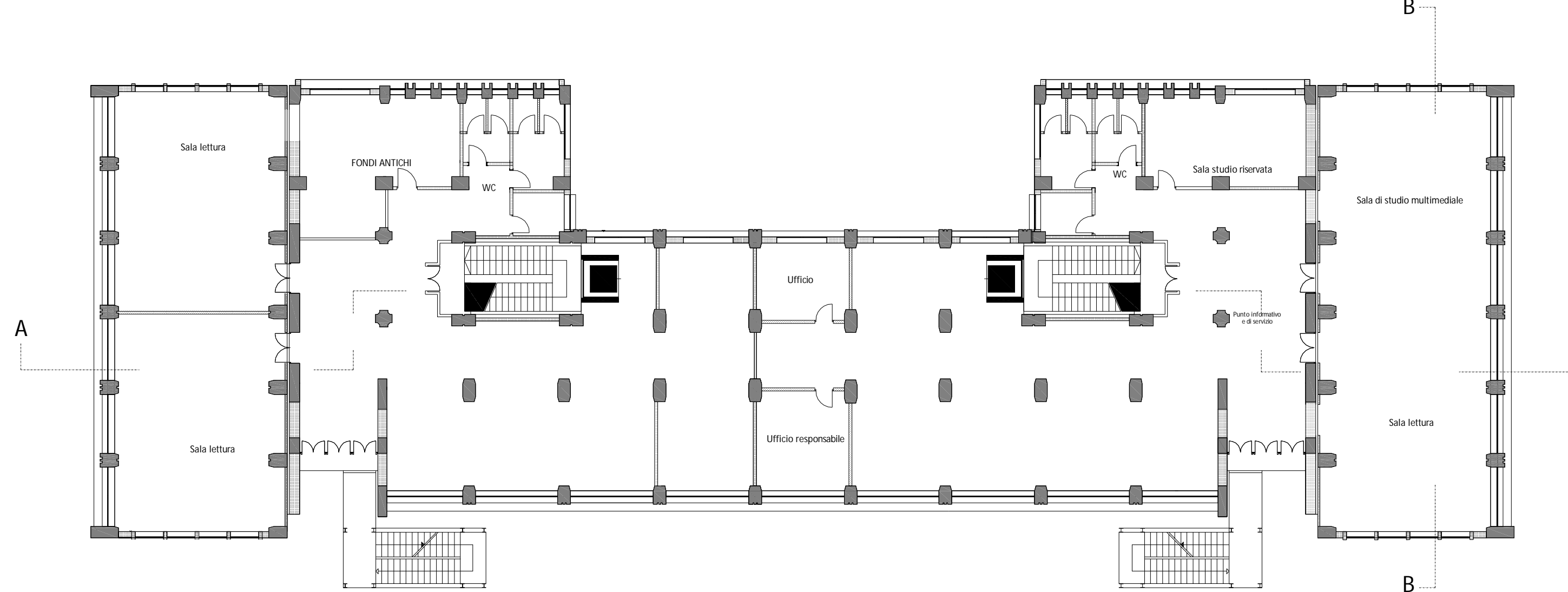

PIANTA DEL PIANO TERZO

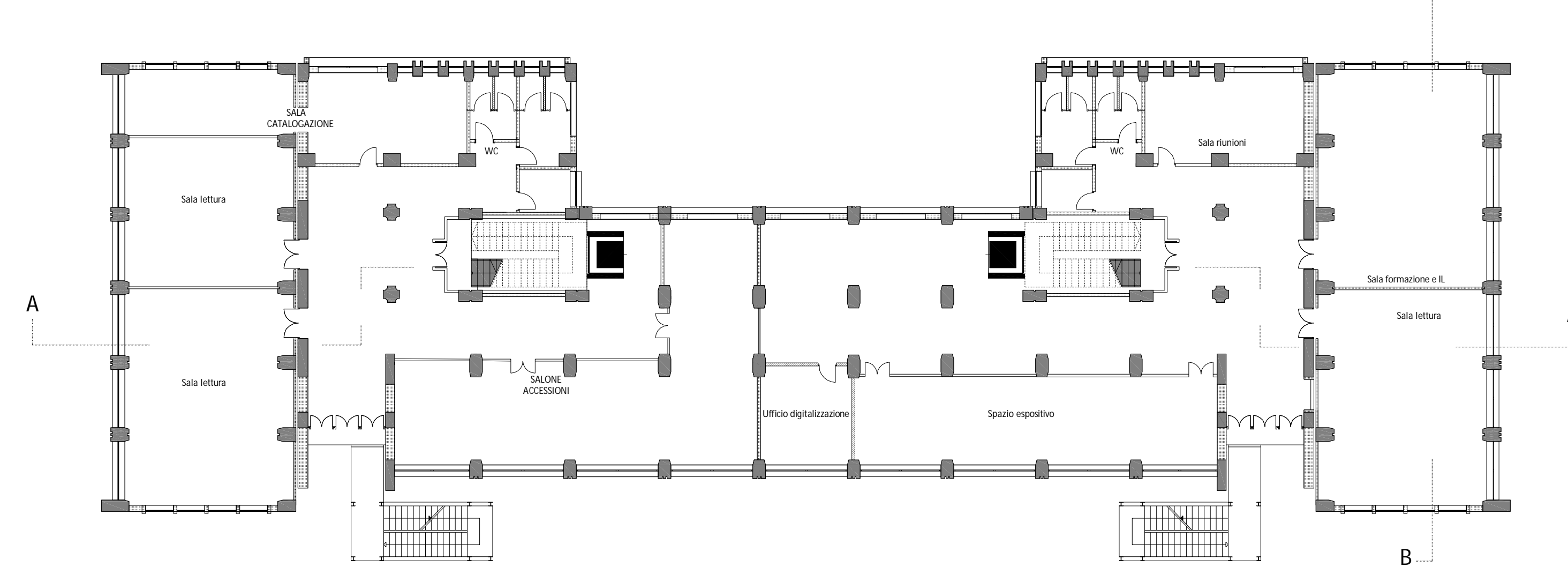

PIANTA DELLA COPERTURA

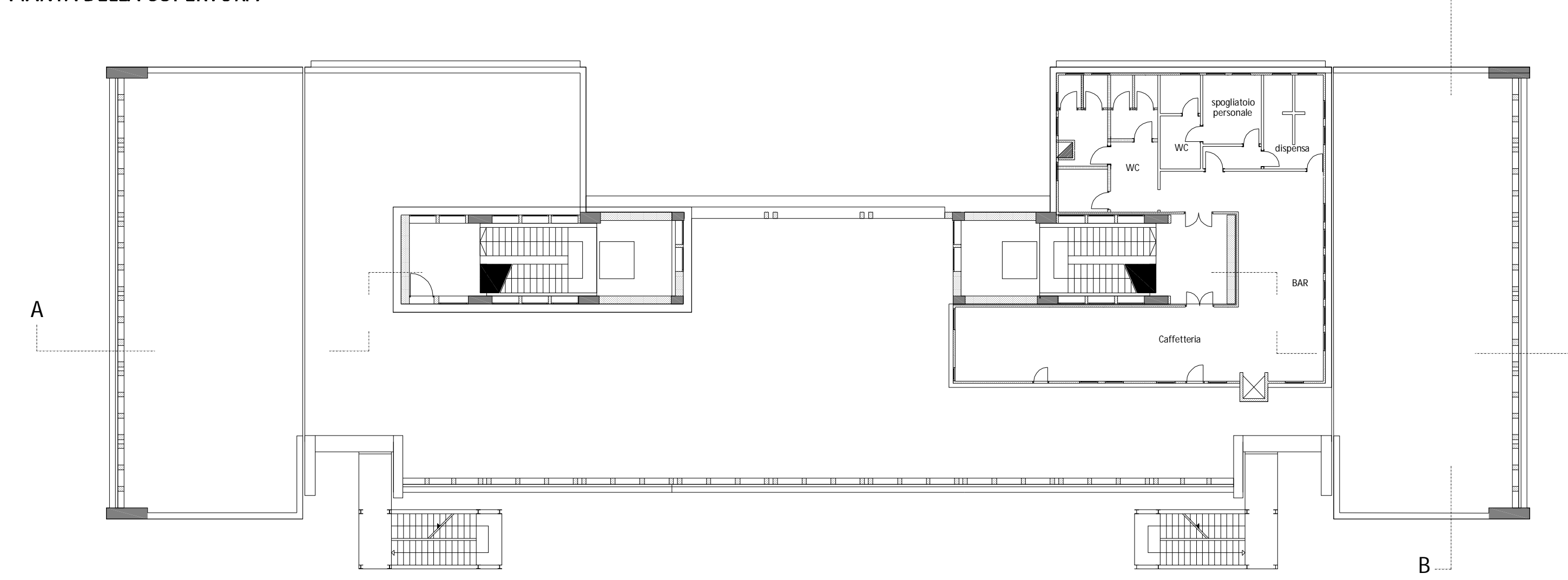

DISTRIBUZIONE FUNZIONALE DEGLI SPAZI

Superfici lordi disponibili:

|                    |    |          |
|--------------------|----|----------|
| - piano cantinato  | mq | 1091,00  |
| - piano soppalcato | mq | 757,00   |
| - piano rialzato   | mq | 984,00   |
| - piano primo      | mq | 1115,00  |
| - piano secondo    | mq | 1115,00  |
| - piano terzo      | mq | 1115,00  |
| sup. tot.          | mq | 6.177,00 |

Destinazioni di progetto

|                                       |    |          |
|---------------------------------------|----|----------|
| - deposito libri                      | mq | 1.848,00 |
| - spazio utenza                       | mq | 1.788,00 |
| - spazio uffici e amministr.          | mq | 609,00   |
| - spazio per servizi igienici         | mq | 224,00   |
| - aule didattiche                     | mq | 364,00   |
| - connettivo, percorsi e spazi comuni | mq | 1.344,00 |
| sup. tot.                             | mq | 6.177,00 |

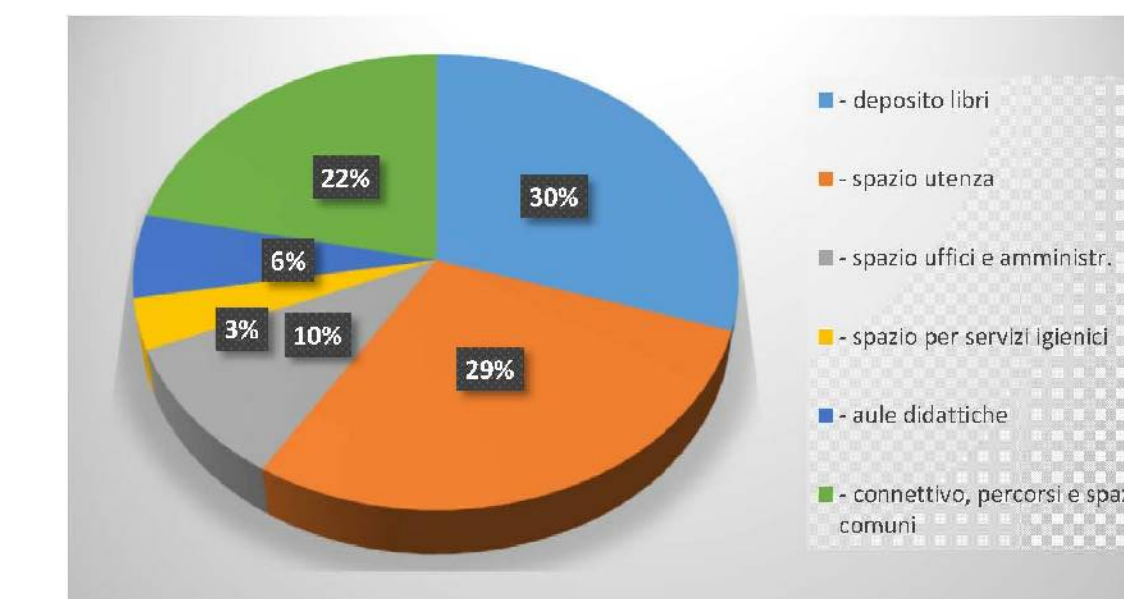

**UNIVERSITÀ DEGLI STUDI DI MESSINA**  
UNITÀ SPECIALE DEI SERVIZI TECNICI

Progetto di riconversione dell'edificio D del Plesso Centrale Universitario, a sede della Biblioteca Centralizzata di Ateneo e nuova sede della Biblioteca Regionale Universitaria "Giacomo Longo" di Messina

FASE: STUDIO DI FATTIBILITÀ TECNICO ECONOMICA

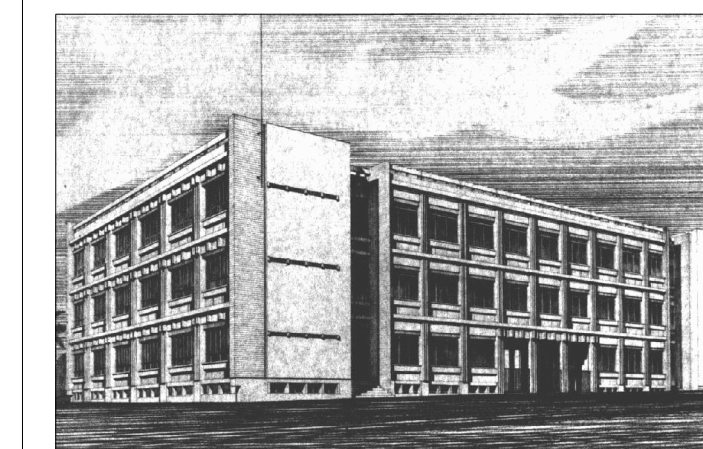

DISCIPLINA:  
Elaborati opere edili  
ELABORATO:  
PROGETTO  
Pianta dei vari piani

TAVOLA:  
..

COD. PROGETTO:  
PF-AP-PX-04

NOME FILE:  
05 - Pianta di progetto.dwg

SCALA:  
1: 200

DATA:  
Luglio 2016

PROGETTISTI:  
Arch. Biagio La Spada: coordinatore e responsabile integrazione prestazioni specialistiche  
Perito edile Gianluca Barbaro: progettazione opere edili  
Ing. Giulio Soffi: progettazione opere prevenzione incendi  
Ing. Silvio Laquari: progettazione geotecnica e strutture in c.a.  
Ing. Lorenzo Gilto: progettazione strutture metalliche  
Ing. Giovanni Lupo: progettazione impianti elettrici, meccanici e speciali

| REVISIONE | DATA | INFORMAZIONE/VERSIONE | ESIBITO | CONTROLLATO | APPROVATO |
|-----------|------|-----------------------|---------|-------------|-----------|
| ..        | ..   | ..                    | ..      | ..          | ..        |

IL RESPONSABILE UNICO DEL PROCEDIMENTO:  
Ing. Francesco Oteri

Unità Speciale dei Servizi Tecnici - via Consolida del Mare, 41 s. 317 - 98122 Messina  
tel. 090/768100 - fax 090/768121 mail: us.servizi@unime.it