***PIANTA LIVELLO 6***
***Scala 1 : 100***

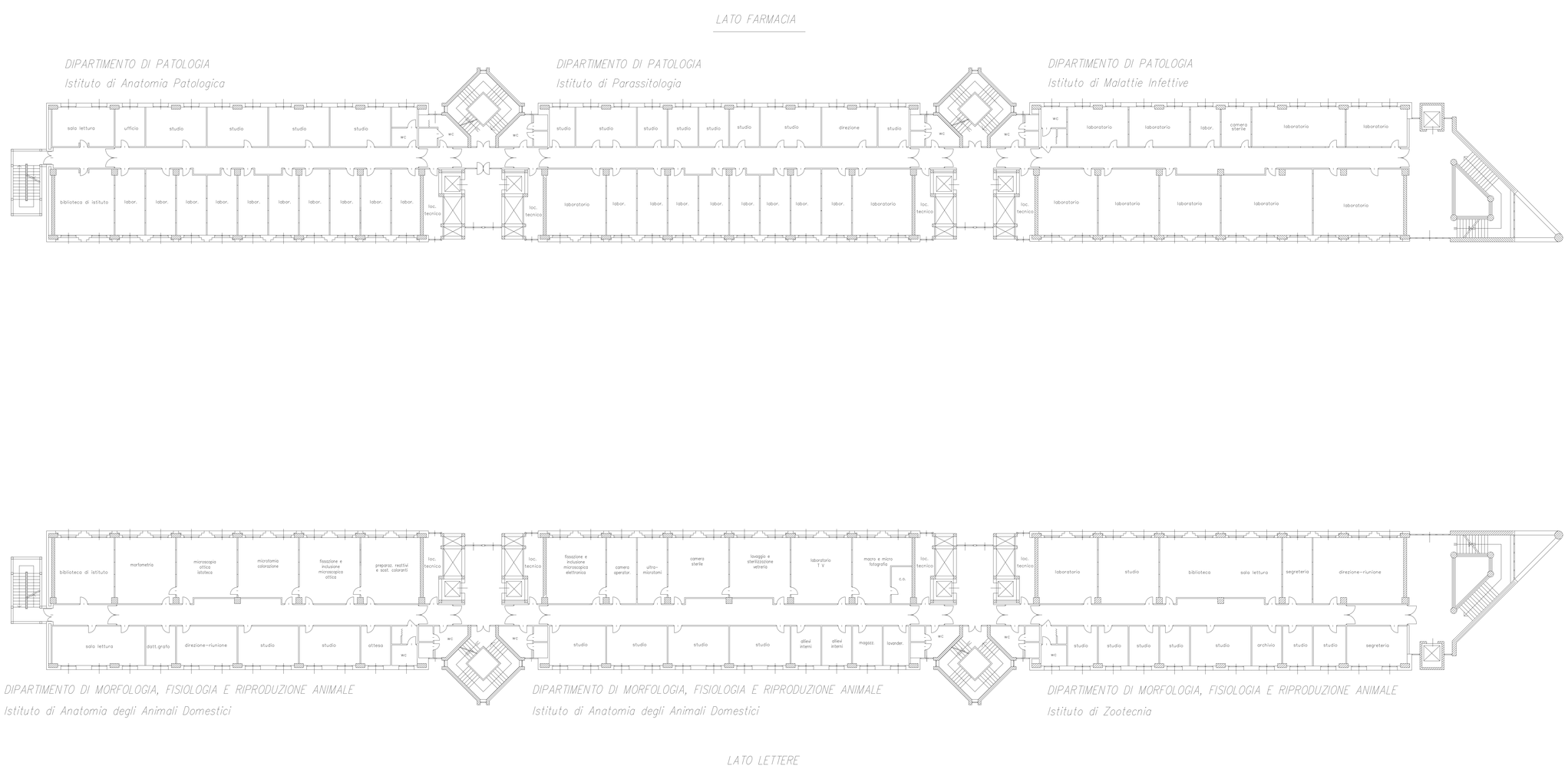


| Livello 6 | | |
|---|---|---|
| Ambiente | n° corpi illumin. | tubi fluorescenti |
| Uffici e servizi Lato Farmacia | 20 | 1 x 36W |
| Uffici e servizi Lato Lettere | 18 | 1 x 36W |
| Uffici e servizi Lato Farmacia | 178 | 2 x 36W |
| Uffici e servizi Lato Lettere | 176 | 2 x 36W |
| | | |

UNIVERSITÀ DEGLI STUDI DI MESSINA

**EDIFICI UNIVERSITARI**
**POLI DIDATTICI PAPARDO - ANNUNZIATA**

PROGETTO UNIME-LED

PROGETTAZIONE:
- AREA SERVIZI TECNICI -
*arch. Maria Giovanna Leonardi*
*ing. Giovanni Lupo*
*geom. Giuseppe De Leo*
*geom. Nunzio Chillè*
*perito edile Gianluca Barbero*

COLLABORATORI:
- AREA SERVIZI TECNICI -
*ing. Giusj Sofi*
*geom. Giuseppe Ristano*

RESPONSABILE UNICO DEL PROCEDIMENTO: ing. Francesco OTERI

**- PROGETTO DEFINITIVO -**

ELABORATO:
Elaborati grafici
- FACOLTÀ DI MEDICINA VETERINARIA -
Pianta livello 6

| | DATA | NOME | FIRMA |
|---|---|---|---|
| PROGETTO: | | | |
| VERIFICATO: | | | |
| APPROVATO: | | | |
| DATA: MARZO 2014 | | | |
| SCALA: 1 : 100 | | | |
| CODICE FILE: **Livello 6.dwg** | | | |

| REVISIONE | DATA | AGGIORNAMENTI |
|---|---|---|
| n.0 | 00/00/00 | - |
| n.0 | 00/00/00 | - |
| n.0 | 00/00/00 | - |
| n.0 | 00/00/00 | - |

**PD-FV-L6-29**

NOTA: Il contenuto della visura è a carico della ditta esecutrice. Eventuali modifiche dovranno essere concordate con il progettista