



UNIVERSITA' DEGLI STUDI DI MESSINA
AREA SERVIZI TECNICI



*Progetto esecutivo di un piano intermedio
da realizzarsi nell'edificio "C" del Plesso Centrale Universitario*

PROGETTO ESECUTIVO

Elaborato

ARCH.

11

Scala 1:100

Stato di fatto

Prospetti

VALIDAZIONE

AGGIORNAMENTI: Dicembre 2010

MESSINA: Dicembre 2010

Area Servizi Tecnici

Progettista strutturale

dot. Ing. SIMO Lacquaniti

Progettista architettonica

dot. arch. Biagio La Spada

Responsabile Unico del Procedimento

dot. Ing. Francesco Oteri

Area Servizi Tecnici

via Concordato del Mare, 41 tel. 317-98122 Messina

Prospetto su via dei Verdi e su Piazza Pugliatti

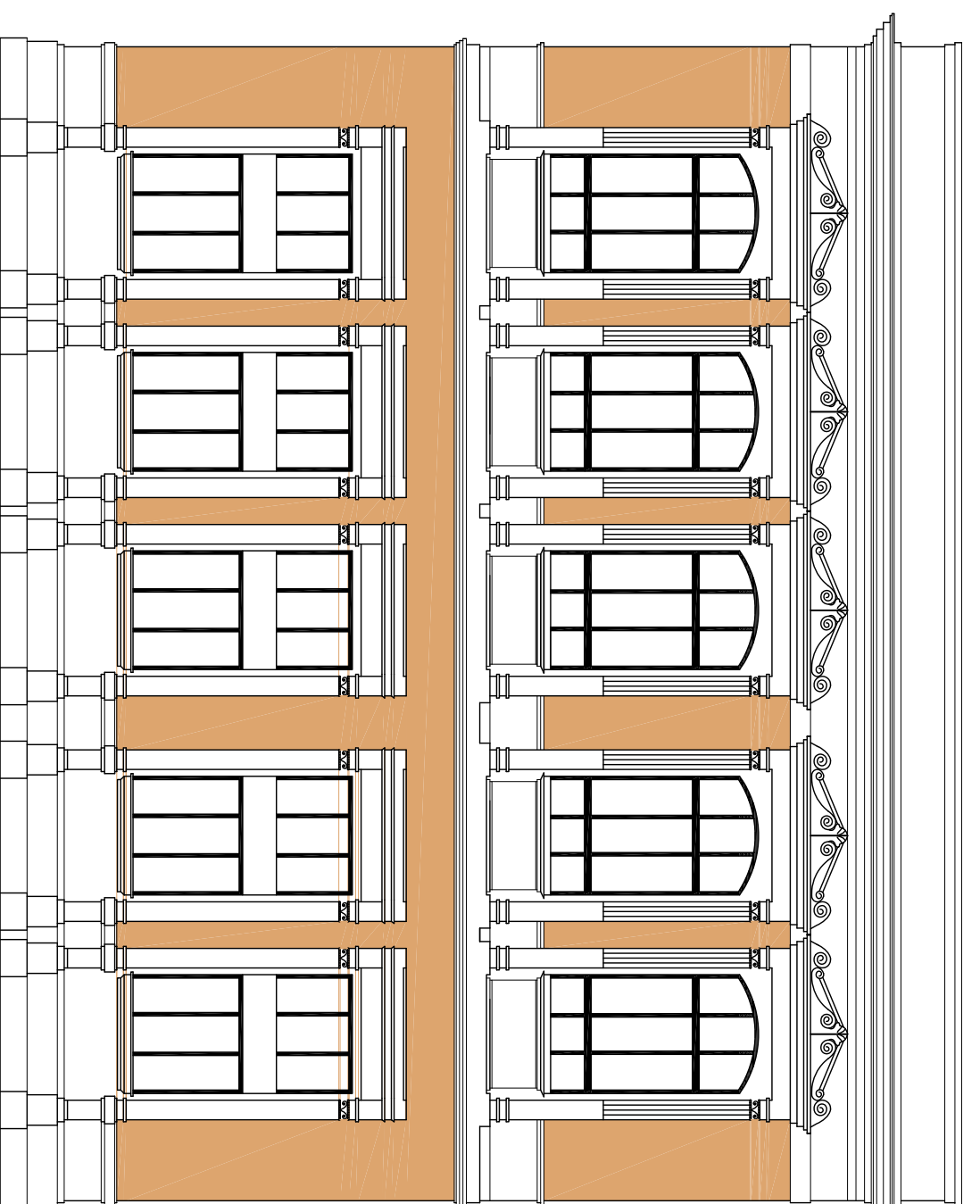

Prospetto su via C. Battisti e sul cortile interno

