



**Università degli Studi di Messina**

Area Servizi Tecnici

## **ELABORATI GRAFICI**

**OGGETTO:** Lavori per il rifacimento del manto impermeabilizzante di un tratto di copertura dei corridoi del Dipartimento di Scienze Veterinarie e di manutenzione di alcuni locali del Dipartimento di Scienze del Farmaco e Prodotti per la Salute in località Annunziata, Messina.

**COMMITTENTE:** *Università degli Studi di Messina*

**Il Progettista**

p.edile Gianluca Barbaro

**Responsabile del Procedimento:** geom. Giuseppe De Leo

Messina, 13/03/2014

# STRALCIO COROGRAFICO

Scala 1 : 10.000

## LEGENDA

 area d'intervento

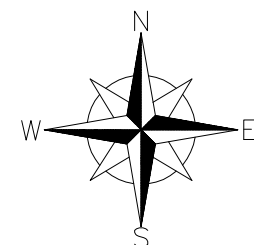
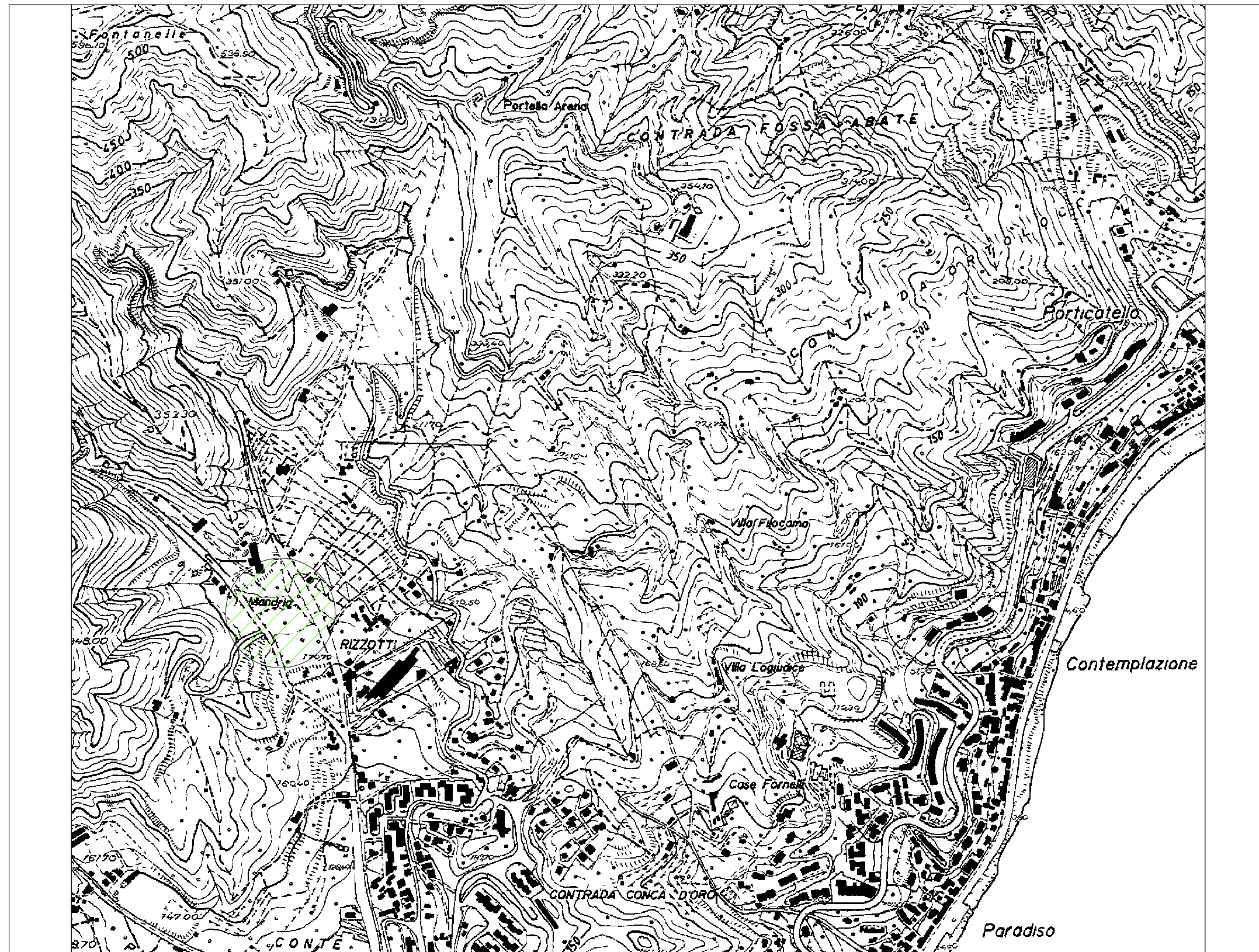

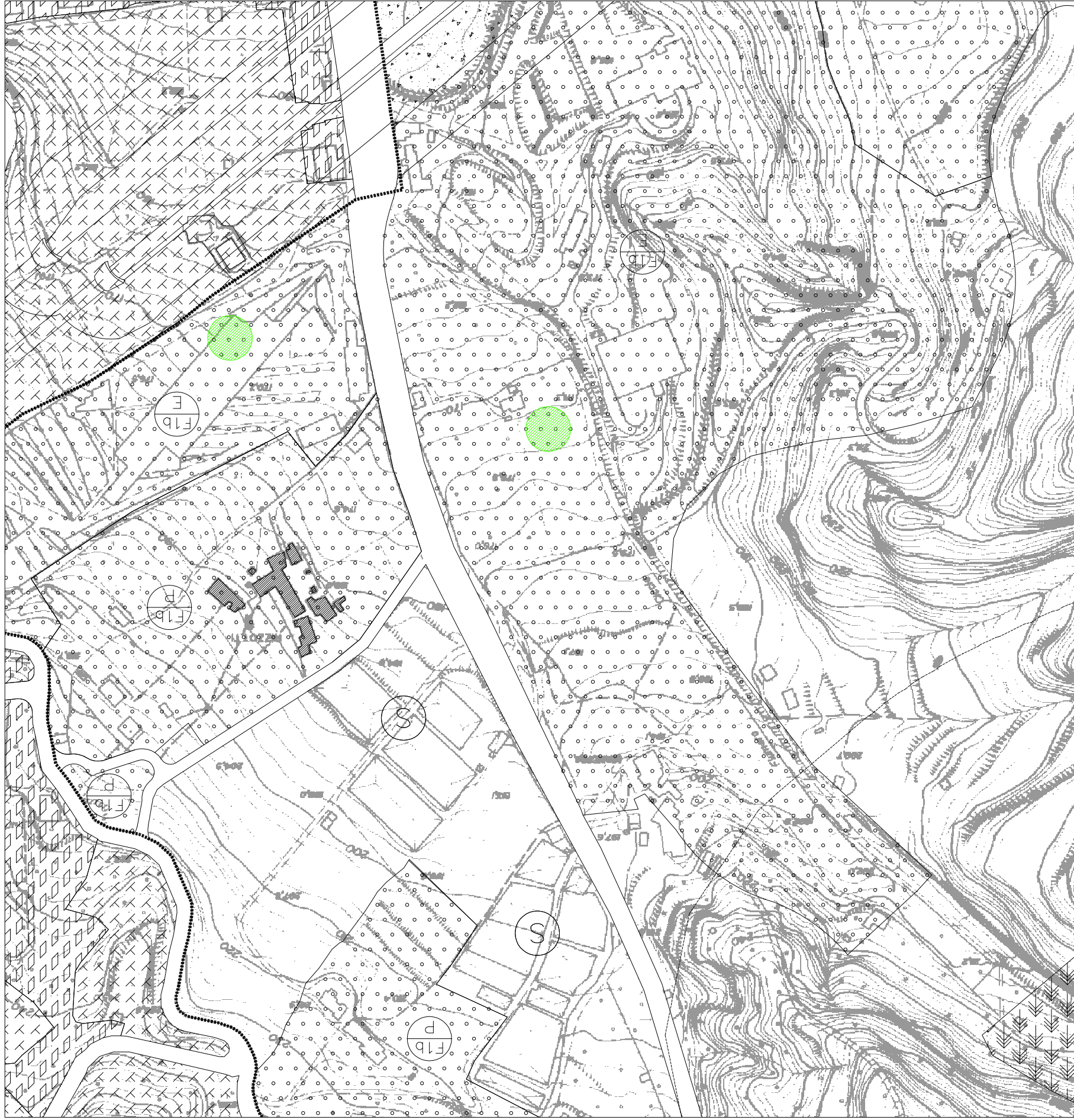
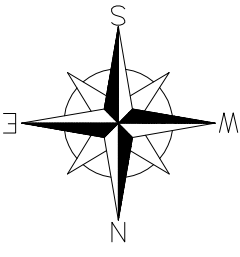

**STRALCIO P.R.G.**  
**Scala 1 : 4.000**

TAV. 16 SCALA 1 : 4.000  
 zona Fb1/E art. 54 N.A.

**LEGENDA**

Simbologia	Zona	Definizione	It	If	H	Plani	N	Note
	C2a	Plani esecutivi in corso di attuazione o deliberati						Art. 42 bis
	C3	Di espansione mista residenziale commerciale e direzionale	1,50	-	18,00	5		Art. 43
	C4	Residenza stagionale con insediamenti ricettivi	0,40	-	7,50	2		Art. 44
	C5	Residenza stagionale con insediamenti ricettivi	0,75	-	11,00	3		Art. 44
	C6	Ricettività alberghiera ed extralberghiera	0,75	-	11,00	3		Art. 44
	D1	Esistente e di completamento	-	-	12,00	2	rc=60%	Art. 46
	D2a	Di espansione	-	-	12,00	2	rc=1/2 del lotto	Art. 47
	D2b	P.I.P. in attuazione, ASI e Piani di Lott. operanti						Art. 47
	E1	Verde agricolo	-	0,03	7,50	2		Art. 49
	E2	Verde ambientale	-	-	-	-		Art. 50
	E3	Verde speciale	-	0,03	7,50	2		Art. 51
	Fa	Servizi territoriali esistenti						Art. 53
	F1a	Scuola superiore						Art. 54
	F1b	Università						Art. 54
	F1c	Attrezzature sociali e servizi veterani						Art. 54
	F1d	Residenze collettive, ist. religiosi, case di cura e di riposo sanatori, geriatrici, colonie, alberghi per la gioventù, campeggi						Art. 54
	F1e	Coreani (P) e caserme (M)						Art. 54
	F1f	Attrezzature per i trasporti, centri commerciali, attrezzature amonardi, porcheggi multipiano, motel						Art. 54
	F1g	Ospedali						Art. 54
	F1h	Attrezzature sportive di interesse territoriale						Art. 54
	F1i	Attrezzature per la cultura e il tempo libero						Art. 54
	F1j	Uffici, Fiera						Art. 54
	F1m	Area destinate alla fruizione del mare e ad impianti di portofoglio turistico						Art. 54
	F1n	Fascio Costiera						Art. 54
	F2	Parchi pubblici urbani e territoriali						Art. 55
	G	Verde privato						Art. 56
	Sp/e	Servizi pubblici urbani esistenti (a),(b),(c),(d) - D.M. n. 1444/68						Art. 57
	Sp/p	Servizi pubblici urbani di progetto (a),(b),(c),(d) - D.M. n. 1444/68						Art. 57
	H1	Area portuali						Art. 58
	H2	Area ferroviarie						Art. 59
	H3	Area cimiteriali						Art. 60
	H4	Zone e impianti militari						Art. 61
	H5	Impianti e attrezzature tecnologiche						Art. 62
	I1	Fascio di rispetto e linea di arretramento autostradale						Art. 63
	I2	Fascio di rispetto e linea di arretramento cimiteriale						Art. 63
	I3	Bosco						Art. 64
	Linee di arretramento (art. 15 L.R. 12-06-76, n. 78)							Art. -
	Programma integrato ex art. 16 L. 179/92 (Deb. Giunta Municipale n. 1537 del 10/06/97)							Art. 40 bis
								Art. -
								Art. -
								Art. -

(*)	Zone asteriscate ai sensi dell'art. "18 bis" delle N. A.	Art. -
-----	--	--------

 Area oggetto d'intervento

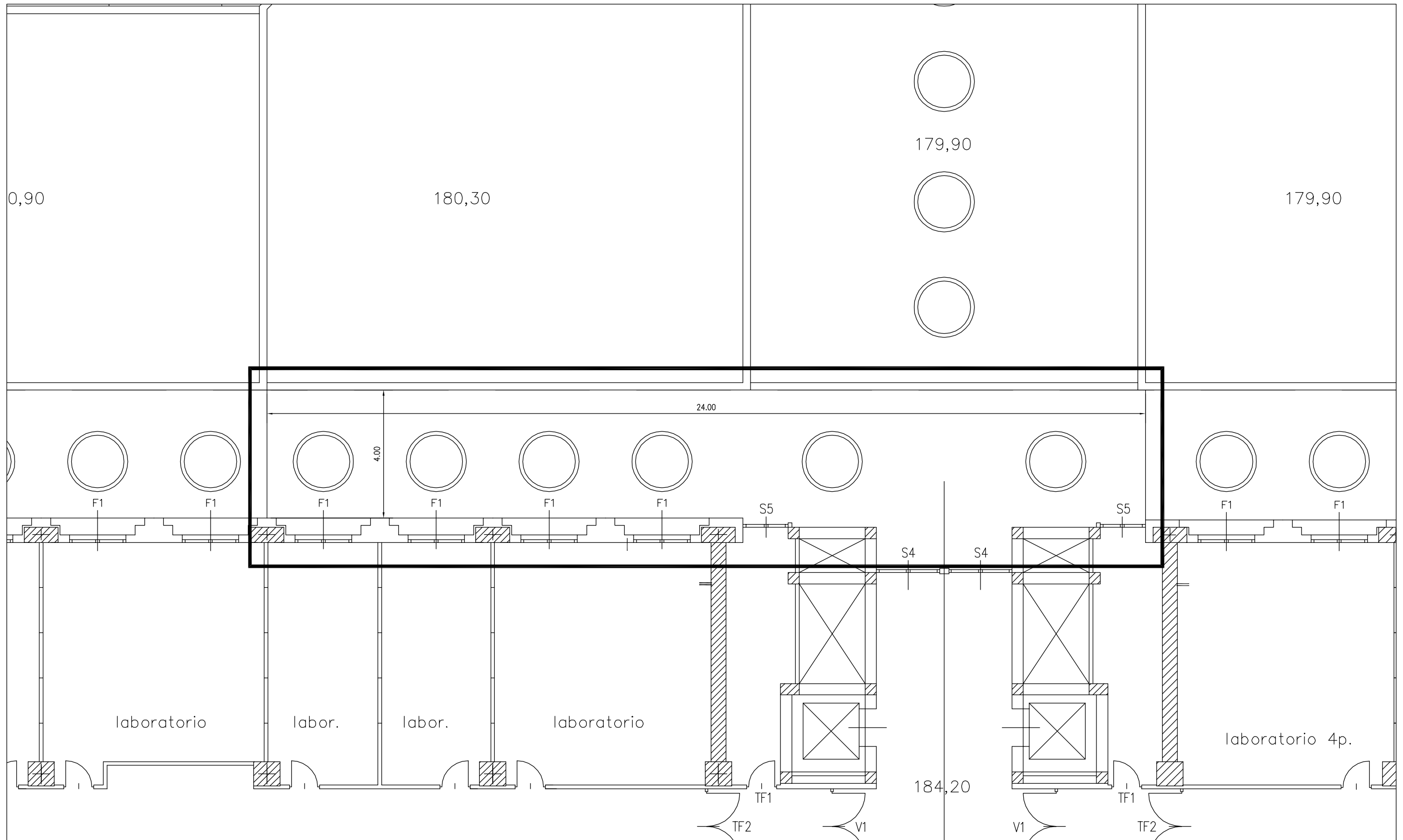

 Area oggetto d'intervento

