

Il giorno 13 maggio alle ore 16.00 nei locali nella Sala Senato si è riunito il Tavolo Tecnico per la valutazione delle tasse universitarie. Sono presenti il Direttore Generale prof. Francesco De Domenico, il dott. Giuseppe Mannino del CIAM ed i rappresentanti degli studenti in Senato Accademico e Consiglio di Amministrazione Francesco Torre, Pierluigi Russo, Mauro Arena, Saverio Curello, Francesco Armone, Domenico Branca e Arianna Crea.

Sulla base del precedente incontro, svoltosi in data 12 maggio 2015, e rinviato ad oggi su richiesta degli studenti per meglio esaminare i dati loro forniti, i rappresentanti degli studenti, preliminarmente danno atto dell'impegno da parte dell'Amministrazione di venire incontro alle esigenze degli studenti nella rimodulazione delle fasce contributive, muovendosi secondo quanto permesso dai vincoli di bilancio.

Il tavolo tecnico all'unanimità approva, pertanto, la proposta presentata e documentata dall'Amministrazione nella riunione del giorno precedente, che viene allegata al presente verbale, di cui fa parte integrante (ALL. 1).

Al contempo, all'unanimità gli studenti chiedono che a consuntivo la quota di extraggettito rispetto al bilancio previsionale venga impegnata in servizi agli studenti. Accolgono con pieno favore la proposta di rendere questo Tavolo Tecnico permanente e chiedono che lo stesso, in vista dell'A.A. 2015/16, operi per modificare le attuali fasce contributive, anche alla luce delle nuove disposizioni in materia di ISEE/ISEEU.

A tal proposito, lo studente Francesco Torre presenta una proposta (allegata al presente verbale, di cui fa parte integrante – ALL. 2) di rimodulazione delle fasce contributive 2015/16, chiedendo che venga utilizzata come base di studio per i futuri lavori del Tavolo Tecnico.

Letto confermato e sottoscritto seduta stante

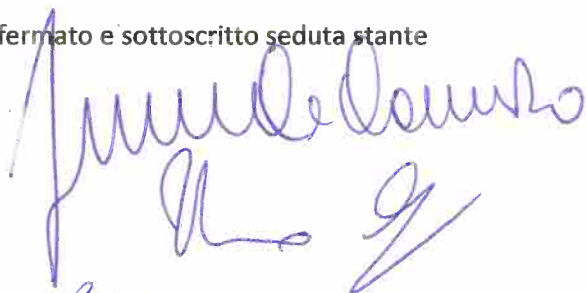

Domenico De Domenico
Saverio Curello

Pierluigi Russo

Mauro Arena

Francesco Armone

Arianna Crea

Michela

A

All. 1

J

K

GETTITO DA CONGUAGLIO A.A. 2014/15 - PREVISIONI E SCOSTAMENTI

SCOSTAMENTO RISPETTO AI DATI PREVISIONALI DI BILANCIO

(A) Stima gettito da conguaglio	€ 21.100.000
(B) Previsione gettito da conguaglio come da bilancio di previsione 2015 N. Studenti 25.800 X Conguaglio medio Euro 700,00 =	€ 18.060.000
(A - B) SCOSTAMENTO POSITIVO (EXTRA GETTITO)	€ 3.040.000

DETERMINAZIONE DELLA PARTE DI EXTRA GETTITO PER RECUPERO DELL'EVASIONE PER L'A.A. 2014/15

N. Studenti	Cong. 2013/14	Cong. 2014/15	Differenza
1.619	€ 810.170	€ 2.742.890	€ 1.932.720

Numero studenti che nel passaggio dall'ICER 2013/14 all'ISEEU 2014/15 hanno avuto una **progressione di almeno 15 fasce** (es.: dalla I ad una fascia superiore alla XV)

€ 1.932.720 Costituisce la parte dell'extra gettito relativa ad evasione che è stato possibile quantificare in maniera pressoché oggettiva.

REDISTRIBUZIONE DELLA RESTANTE PARTE DELL'EXTRA GETTITO

(+) Scostamento positivo (Extra Gettito)	€ 3.040.000	100,00%
(-) Somme acquisite dall'Università (come sopra determinate)	€ 1.932.720	63,58%
(=) Somme da redistribuire agli studenti	€ 1.107.280	36,42%

MODALITA' DI REDISTRIBUZIONE SOMME AGLI STUDENTI

Fascia	N Studenti	Cong. 2014/15	% riduzione	Cong. Rimodul.	Delta Cong.	Totale	Tot. Rimod.
1	3828	€ 80,00	0%	€ 80,00	€ 0,00	€ 306.240,00	€ 306.240,00
2	842	€ 150,00	5%	€ 142,50	€ 7,50	€ 126.300,00	€ 119.985,00
3	883	€ 215,00	5%	€ 204,25	€ 10,75	€ 189.845,00	€ 180.352,75
4	933	€ 280,00	5%	€ 266,00	€ 14,00	€ 261.240,00	€ 248.178,00
5	953	€ 345,00	5%	€ 327,75	€ 17,25	€ 328.785,00	€ 312.345,75
6	981	€ 410,00	10%	€ 369,00	€ 41,00	€ 402.210,00	€ 361.989,00
7	958	€ 475,00	10%	€ 427,50	€ 47,50	€ 455.050,00	€ 409.545,00
8	926	€ 540,00	10%	€ 486,00	€ 54,00	€ 500.040,00	€ 450.036,00
9	821	€ 605,00	10%	€ 544,50	€ 60,50	€ 496.705,00	€ 447.034,50
10	825	€ 670,00	10%	€ 603,00	€ 67,00	€ 552.750,00	€ 497.475,00
11	780	€ 735,00	10%	€ 661,50	€ 73,50	€ 573.300,00	€ 515.970,00
12	731	€ 800,00	10%	€ 720,00	€ 80,00	€ 584.800,00	€ 526.320,00
13	690	€ 865,00	10%	€ 778,50	€ 86,50	€ 596.850,00	€ 537.165,00
14	897	€ 930,00	10%	€ 837,00	€ 93,00	€ 834.210,00	€ 750.789,00
15	772	€ 1.000,00	10%	€ 900,00	€ 100,00	€ 772.000,00	€ 694.800,00
16	655	€ 1.070,00	10%	€ 963,00	€ 107,00	€ 700.850,00	€ 630.765,00
17	628	€ 1.140,00	10%	€ 1.026,00	€ 114,00	€ 715.920,00	€ 644.328,00
18	880	€ 1.210,00	10%	€ 1.089,00	€ 121,00	€ 1.064.800,00	€ 958.320,00
19	781	€ 1.280,00	10%	€ 1.152,00	€ 128,00	€ 999.680,00	€ 899.712,00
20	1036	€ 1.350,00	10%	€ 1.215,00	€ 135,00	€ 1.398.600,00	€ 1.258.740,00
21	824	€ 1.430,00	0%	€ 1.430,00	€ 0,00	€ 1.178.320,00	€ 1.178.320,00
22	811	€ 1.510,00	0%	€ 1.510,00	€ 0,00	€ 1.224.610,00	€ 1.224.610,00
23	380	€ 1.590,00	0%	€ 1.590,00	€ 0,00	€ 604.200,00	€ 604.200,00
24	3724	€ 1.750,00	0%	€ 1.750,00	€ 0,00	€ 6.517.000,00	€ 6.517.000,00
Totali	25.539					€ 21.384.305,00	€ 20.274.220,00

AMMONTARE TOTALE REDISTRIBUITO (A - B) = € 1.110.085,00

(A) (B)

PROPOSTA REDISTRIBUZIONE FASCE

N. STUDENTI	FASCIA	ISEEU	CONG.	CONG. RIMOD.	Δ CONG.	%	TOTALE
3828	1	0 - 6.000 €	80 €	80 €	0 €	0 %	306.240 €
842	2	6.001 - 7.000 €	150 €	150 €	0 €	0 %	126.300 €
883	3	7.001 - 8.000 €	215 €	215 €	0 €	0 %	189.845 €
933	4	8.001 - 9.000 €	280 €	280 €	0 €	0 %	261.240 €
953	5	9.001 - 10.000 €	345 €	315 €	30 €	8,70	300.195 €
981	6	10.001 - 11.000 €	410 €	360 €	50 €	12,20 %	353.160 €
958	7	11.001 - 12.000 €	475 €	420 €	55 €	11,58 %	402.360 €
926	8	12.001 - 13.000 €	540 €	480 €	60 €	11,11 %	444.480 €
821	9	13.001 - 14.000 €	605 €	540 €	65 €	10,74 %	443.340 €
825	10	14.001 - 15.000 €	670 €	600 €	70 €	10,45 %	495.000 €
780	11	15.001 - 16.000 €	735 €	660 €	75 €	10,2 %	514.800 €
731	12	16.001 - 17.000 €	800 €	720 €	80 €	10 %	526.320 €
690	13	17.001 - 18.000 €	865 €	750 €	115 €	13,29 %	518.880 €
897	14	18.001 - 19.500 €	930 €	810 €	120 €	12,9 %	724.776 €
772	15	19.501 - 21.000 €	1.000 €	870 €	130 €	13 %	674.728 €
655	16	21.001 - 22.500 €	1.070 €	935 €	135 €	12,62 %	612.425 €
628	17	22.501 - 24.000 €	1.140 €	1.035 €	105 €	9,21 %	649.980 €
880	18	24.001 - 26.500 €	1.210 €	1.110 €	100 €	9,09 %	968.000 €
781	19	26.501 - 29.000 €	1.280 €	1.180 €	100 €	7,81 %	932.514 €
1036	20	29.001 - 34.000 €	1.350 €	1.250 €	100 €	7,41 %	1.295.000 €
824	21	34.001 - 40.000 €	1.430 €	1.375 €	55 €	3,85 %	1.133.000 €

A

All. 24

A

PROPOSTA REDISTRIBUZIONE FASCE

811	22	40.001 - 50.000 €	1.510 €	1.510 €	0 €	0 %	1.224.610 €
380	23	50.001 - 60.000 €	1.590 €	1.590 €	0 €	0 %	604.200 €
3724	24	NON DICHIARANTI	1.750 €	1.750 €	0 €	0 %	6.517.000 €
TOTALI							
25.539							20.215.881 €

20.274.220 € - 20.215.881 € = 58.501 € (Differenza 0,29 %)

1.168.667 € Totale somma studenti

Differenza tra la percentuale concessa 38,44 % - 36,52 % = 1,92%

ISEEU	Conguaglio	Cong.Rimodulato	Differenza	%
0-6000	80	80	0	0,00
6001-7000	150	150	0	0,00
7001-8000	215	215	0	0,00
8001-9000	280	280	0	0,00
9001-10000	345	315	30	8,70
10001-11000	410	360	50	12,20
11001-12000	475	420	55	11,58
12001-13000	540	480	60	11,11
13001-14000	605	540	65	10,74
14001-15000	670	600	70	10,45
15001-16000	735	660	75	10,20
16001-17000	800	720	80	10,00
17001-18000	865	750	115	13,29
18001-19500	930	810	120	12,90
19501-21000	1000	870	130	13,00
21001-22500	1070	935	135	12,62
22501-24000	1140	1035	105	9,21
24001-26500	1210	1110	100	8,26
26501-29000	1280	1180	100	7,81
29001-34000	1350	1250	100	7,41
34001-40000	1430	1375	55	3,85
40001-50000	1510	1510	0	0,00
50001-60000	1590	1590	0	0,00
N.D.	1750	1750	0	0,00

[Handwritten signature]

[Handwritten signature]

[Handwritten mark]

Handwritten signature or initials in the top right corner.

Handwritten letter 'A' in the top center.

%

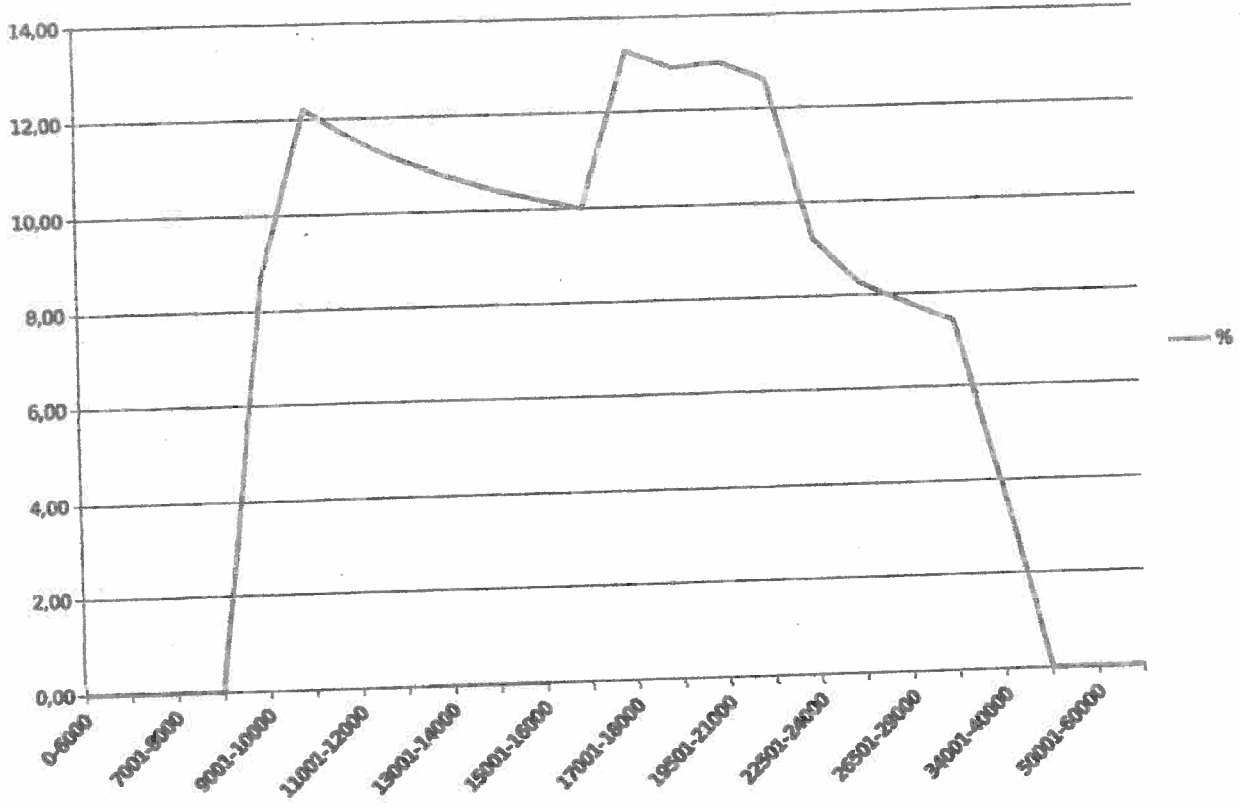

%

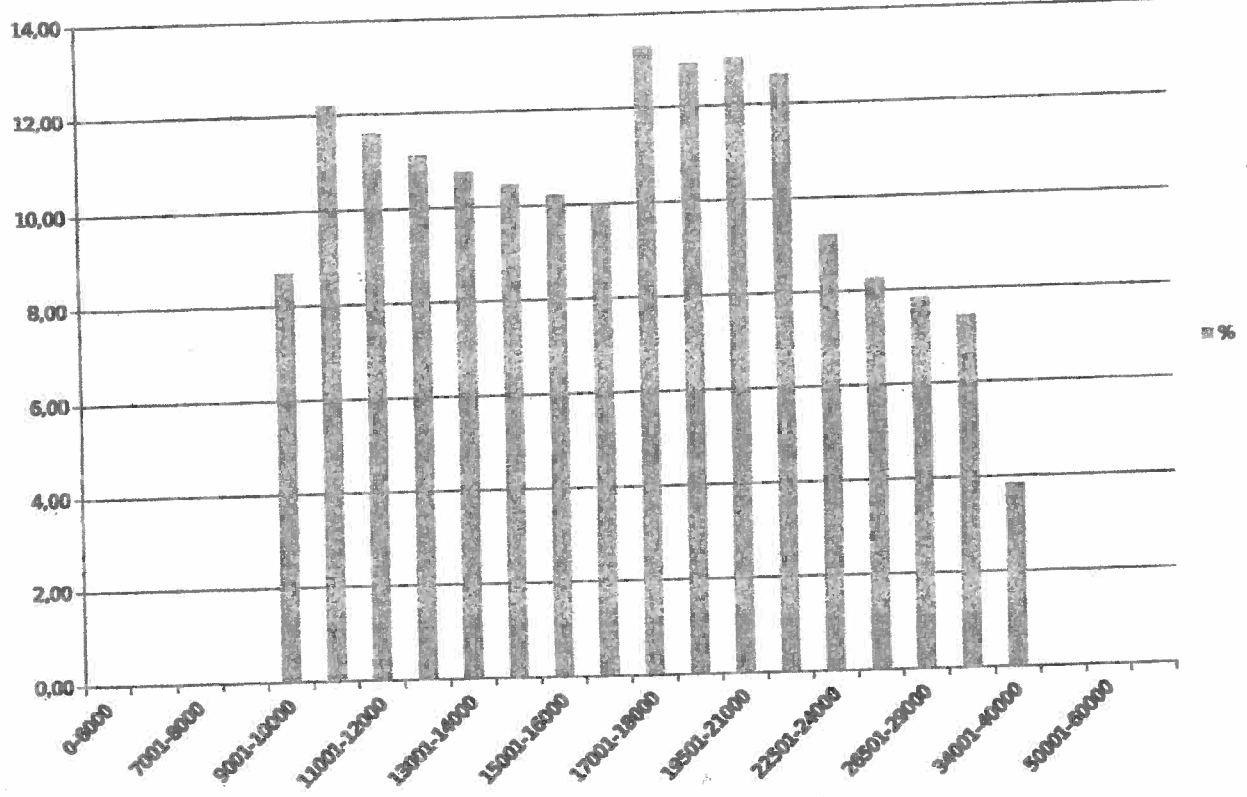

A

A Ma

A

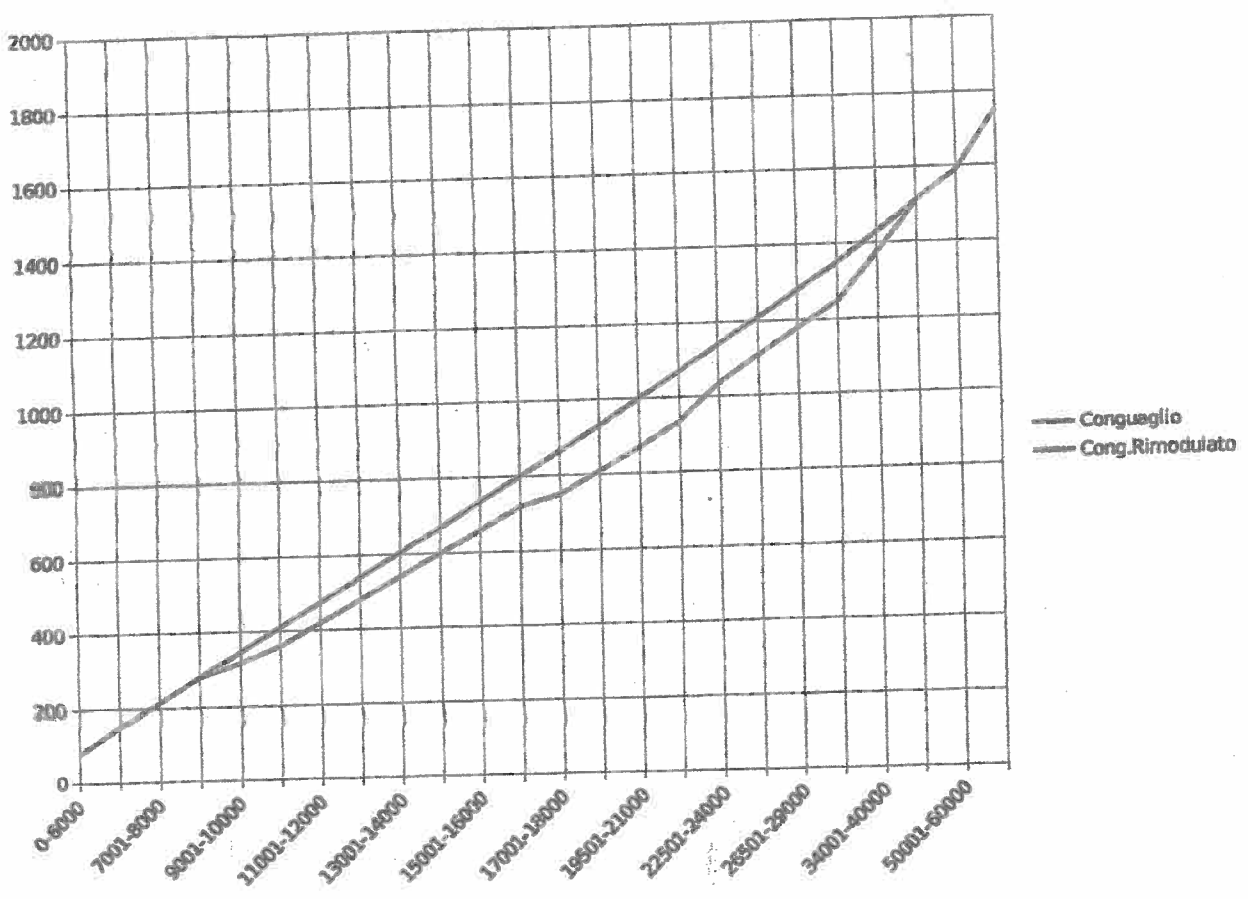
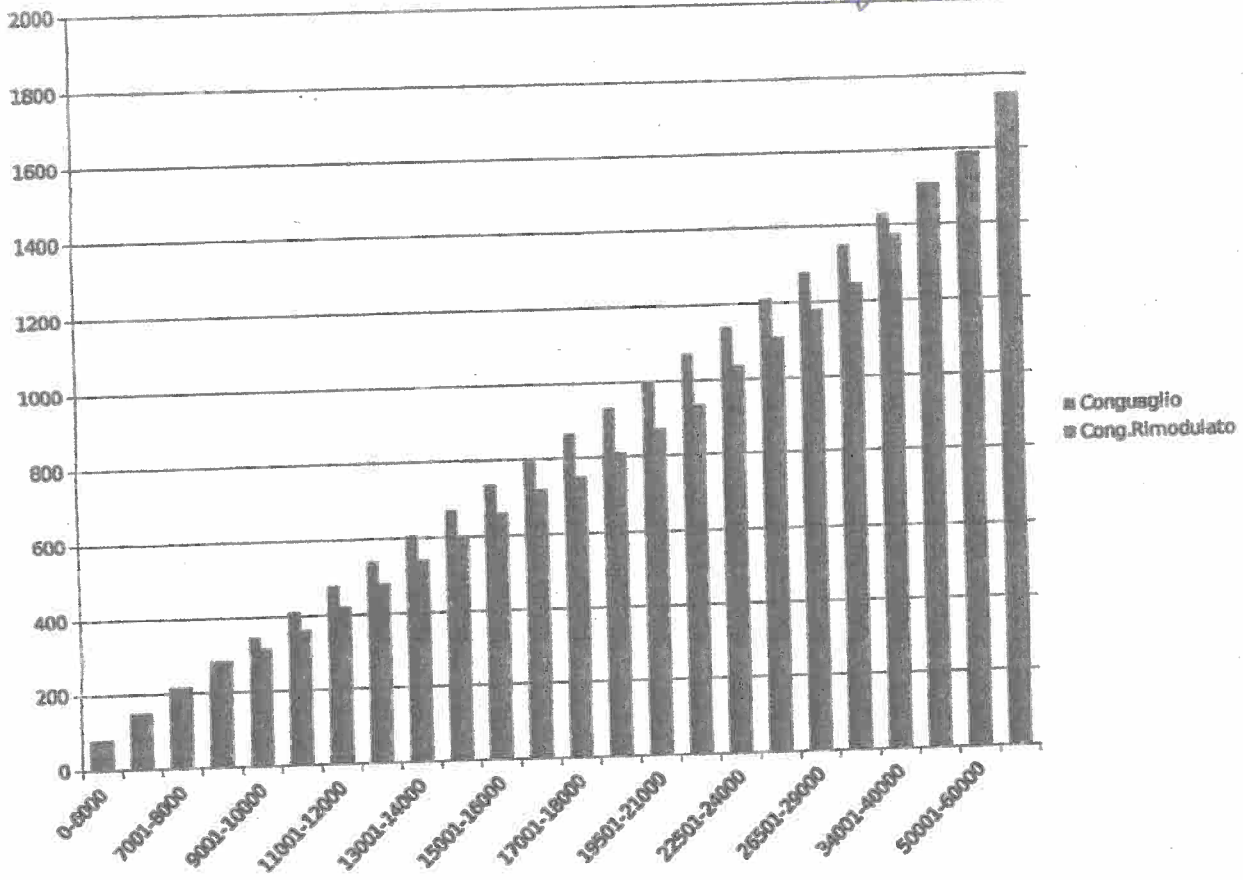

Proposta relativa alla tassazione A.A. 2015/2016

N. STUDENTI	FASCIA	ISEEU	CONG. PREC.	NUOVO CONG.	ENTRATA
3828	1	0 - 6.000 €	80 €	100 €	382.800 €
842 + 883 = 1.725	2	6.001 - 8.000 €	150 € / 215 €	180 €	310.500 €
933 + 953 = 1.886	3	8.001 - 10.000 €	280 € / 345 €	280 €	528.080 €
981 + 958 + 926 = 2.865	4	10.001 - 13.000 €	410 € / 540 €	380 €	1.088.700 €
821 + 825 = 1.646	5	13.001 - 15.000 €	605 € / 670 €	480 €	790.080 €
780 + 731 = 1.511	6	15.001 - 17.000 €	735 € / 800 €	555 €	838.605 €
690 + 897 + 772 = 2359	7	17.001 - 21.000 €	865 € / 1.000 €	695 €	1.639.505 €
655 + 628 = 1.283	8	21.001 - 24.000 €	1.070 € / 1.140 €	865 €	1.109.795 €
880	9	24.001 - 26.500 €	1.210 €	1.010 €	888.800 €
781	10	26.501 - 29.000 €	1.280 €	1.110 €	866.910 €
1036	11	29.001 - 34.000 €	1.350 €	1.200 €	1.243.200 €
824	12	34.001 - 40.000 €	1.430 €	1.310 €	1.079.440 €
811	13	40.001 - 50.000 €	1.510 €	1.410 €	1.143.510 €
380	14	50.001 - 60.000 €	1.590 €	1.520 €	577.600 €
	15	60.001 - 75.000 €		1.640 €	
3724	16	Oltre i 75.001 € e non dichiaranti	1.750 €	1.750 €	6.517.000 €
TOTALE					
25.539					19.004.525 €

Proposta relativa alla tassazione A.A. 2015/2016

STUDENTI	ISEEU	VECCHIE FASCE	NUOVE FASCE	DIFF.	ENTRATA
3828	0 - 6.000 €	80 €	100 €	0 €	382.800 €
842	6.001 - 7.000 €	150 €	150 €	0 €	126.300 €
883	7.001 - 8.000 €	215 €	205 €	- 10 €	181.015 €
933	8.001 - 9.000 €	280 €	255 €	- 25 €	237.915 €
953	9.001 - 10.000 €	345 €	310 €	- 35 €	295.430 €
981	10.001 - 11.000 €	410 €	345 €	- 65 €	338.445 €
958	11.001 - 12.000 €	475 €	380 €	- 95 €	364.040 €
926	12.001 - 13.000 €	540 €	420 €	- 120 €	401.520 €
821	13.001 - 14.000 €	605 €	455 €	- 150 €	372.734 €
825	14.001 - 15.000 €	670 €	500 €	- 170 €	412.500 €
780	15.001 - 16.000 €	735 €	535 €	- 200 €	417.300 €
731	16.001 - 17.000 €	800 €	575 €	- 225 €	420.325 €
690	17.001 - 18.000 €	865 €	640 €	- 225 €	441.600 €
897	18.001 - 19.500 €	930 €	680 €	- 250 €	609.960 €
772	19.501 - 21.000 €	1.000 €	750 €	- 250 €	579.000 €
655	21.001 - 22.500 €	1.070 €	815 €	- 255 €	533.825 €
628	22.501 - 24.000 €	1.140 €	915 €	- 225 €	574.620 €
880	24.001 - 26.500 €	1.210 €	1.010 €	- 200 €	888.800 €
781	26.501 - 29.000 €	1.280 €	1.110 €	- 170 €	866.910 €
1036	29.001 - 34.000 €	1.350 €	1.200 €	- 150 €	1.243.200 €
824	34.001 - 40.000 €	1.430 €	1.310 €	- 120 €	1.079.440 €
811	40.001 - 50.000 €	1.510 €	1.410 €	- 100 €	1.143.510 €
380	50.001 - 60.000 €	1.590 €	1.520 €	- 70 €	577.600 €
	60.001 - 65.000 €	1.750 €	1.610 €		
	65.001 - 70.000 €	1.750 €	1.680 €		
	Da 70.001 a 75.000 €	1.750 €	1.750 €		
3724	Oltre i 75.001 € e non dichiaranti	1.750 €	1.750 €	0 €	6.517.000 €
TOTALE					
25.539					19.005.789 €