

Oggetto: Richiesta di modifica dell'afferenza di Dipartimento

Al Direttore del Dipartimento
di Patologia umana dell'adulto e dell'età evolutiva "Gaetano Barresi"

Al Direttore del Dipartimento di
Scienze biomediche, odontoiatriche e delle immagini morfologiche e
funzionali

Il sottoscritto MARCO CICCUI nato a CATANIA il 18 OTTOBRE 1980
ricercatore full-time Senior per il settore scientifico disciplinare MED/28

RICHIEDE alle S.V. Ill.me:

di afferire al Dipartimento di Scienze biomediche, odontoiatriche e delle
immagini morfologiche e funzionali, diretto dal Prof. Anastasi

con contestuale disafferenza dal Dipartimento di Patologia umana
dell'adulto e dell'età evolutiva "Gaetano Barresi", diretto dal Prof.
Stagno d'Alcontres

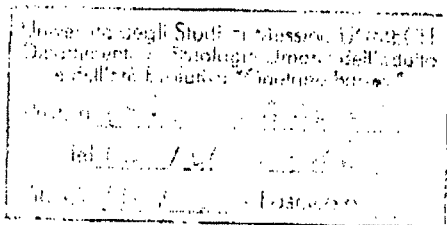

Con osservanza

MESSINA, 12 Gennaio 2016

Marco Ciccui

prot. M. 1378
del 12/01/2016



UNIVERSITÀ DEGLI STUDI DI MESSINA

**DIPARTIMENTO DI PATOLOGIA UMANA DELL'ADULTO
E DELL'ETA' EVOLUTIVA "GAETANO BARRESI"**

(Direttore: Prof. Francesco Stagno d'Alcontres)

Università degli Studi di Messina UNMECLT
Dipartimento di Patologia Umana dell'adulto
e dell'Età Evolutiva "Gaetano Barresi"
Prot. n. 5961 - INFERN
del 01/02/2016
Tit./Cl. V. / 3 - Fascicolo 1

Dott.ssa. Simona Corvaja
U.ORG Personale Docente

Dott.ssa Flavia De Salvo
Responsabile del Settore Segreteria
Senato

Oggetto: istanze di disafferenza dal Dipartimento di Patologia Umana dell'Adulto e dell'Età Evolutiva "G.Barresi" dei dottori Marco Cicciù e Giacomo Sturniolo

In riferimento all'oggetto si trasmette, per i dovuti adempimenti, Estratti del Verbale della Riunione del Consiglio di Dipartimento di Patologia Umana dell'Adulto e dell'Età evolutiva "G.Barresi" del 21/01/2016.



Il Direttore
Prof. Francesco Stagno d'Alcontres

Azienda Ospedaliera Universitaria Policlinico "G. Martino"
Via Consolare Valeria n. 1 - 98125 Messina
Direzione (1° piano, pad. F): Tel. 090221 2585 - Fax n° 0902213727 - E-mail: fstagnodalcontres@unime.it
Segreteria Amministrativa (1° piano, pad. F)
E- mail: dipartimento.patologiaumanadete@unime.it
Pec: dipartimento.patologiaumanadete@pec.unime.it

Università degli Studi di Messina UNIMECL
 Dipartimento di Patologia Umana dell'adulto
 e dell'età evolutiva "Gaetano Barresi"
 Prot. n. 5878
 del 01/02/2016
 Tit./Cl. VI/3 - Fascicolo /

UNIVERSITÀ DEGLI STUDI DI MESSINA

DIPARTIMENTO DI PATOLOGIA UMANA DELL'ADULTO
E DELL'ETA' EVOLUTIVA "GAETANO BARRESI"

(Direttore: Prof. Francesco Stagno d'Alcontres)

CONSIGLIO DI DIPARTIMENTO N. 1/2016

Adunanza del 21 gennaio 2016

Estratto Verbale n. 1/2016

Il giorno **21 del mese di gennaio 2016** alle ore 13,30 , nell'aula Magna del pad. F (A.O.U.) si è riunito il Consiglio del Dipartimento di Patologia Umana dell'Adulto e dell'Età evolutiva "G. Barresi", convocato a norma di Regolamento tipo di Dipartimento, per discutere e deliberare sul seguente

Ordine del Giorno Aggiuntivo

1. *Richiesta di disafferenza del prof. Marco Cicciù dal Dipartimento di Patologia Umana dell'Adulto e dell'Età Evolutiva "G. Barresi"*

OMISSIS

Di seguito è riportato l'elenco dei Componenti del Consiglio presenti alla seduta che unitamente agli assenti giustificati e agli assenti vengono contrassegnati con una X

N°	COGNOME	NOME	QUALIFICA	PRESENT E	ASSEN TE GIUSTI FICATO	ASSE NTE
1	STAGNO d'ALCONTRES	Francesco	DIRETTORE	X		
2	ADAMO	Vincenzo	PROF. ORDINARIO			X
3	ALTAVILLA	Giuseppe	"			X
4	BONINA	Letterio	"	X		
5	CALBO	Letterio	"	X		
6	CAVALLARI	Vittorio	"	X		
7	CUCINOTTA	Eugenio	"	X		
8	D'ANNA	Rosario	"			
9	DE LUCA	Filippo	"	X		
10	FERLAZZO	Guido	"		X	
11	GALLETTI	Francesco	"	X		
12	GIOFFRE'	Maria	"	X		
13	MAGAZZU'	Giuseppe	"	X		
14	NAVARRA	Giuseppe	"	X		
15	PERSICO	ANTONIO	"	X		
16	ROMEO	Carmelo	"	X		
17	SALPIETRO	Francesco	"			X
18	SALPIETRO	Damiano	"	X		
19	SQUADRITO	Giovanni	"			X



UNIVERSITÀ DEGLI STUDI DI MESSINA

DIPARTIMENTO DI PATOLOGIA UMANA DELL'ADULTO E DELL'ETA' EVOLUTIVA "GAETANO BARRESI"

(Direttore: Prof. Francesco Stagno d'Alcontres)

20	TUCCARI	Giovanni	PROF. ORDINARIO	X		
21	ARRIGO	Teresa	PROF. ASSOCIATO	X		
22	BARBUSCIA	Maria Adelfina	"			X
23	BARTOLOTTA	Marcello	"	X		
24	BENINATI	Concetta	"			X
25	CALABRO'	Maria Pia	"	X		
26	CARUSO	Rosario	"	X		
27	CENTORRINO	Antonio Matteo	"	X		
28	COGLIANDOLO	Andrea	"			X
29	COLONNA	Michele Rosario	"	X		
30	DAVID	Antonio	"	X		
31	FABIANO	Valerio	"			X
32	FEDE	Carmelo Mario	"	X		
33	GALLETTI	Bruno	"	X		
34	GITTO	Eloisa	"	X		
35	GIUFFRE'	Giuseppe	"			X
36	IANNELLO	Daniela	"	X		
37	LAZZARA	Salvatore	"	X		
38	LORENZINI	Cesare	"	X		
39	MACRI'	Antonio	"	X		
40	MAGNO	Carlo	"	X		
41	MAMI'	Carmelo	"			X
42	MANCUSO	Giuseppe	"	X		
43	MELITA	Giuseppinella	"			X
44	MONDELLO	Epifanio	"			X
45	MUSOLINO	Caterina	"	X		
46	PAJNO	Giovanni Battista	"	X		
47	PALMERI	Renato	"	X		
48	PANTE'	Sebastiano	"	X		
49	POLLICINO	Teresa	"		X	
50	SALVIERA	Carlo	"	X		
51	SCALFARI	Gianfranco	"	X		
52	SFERLAZZAS	Concettina	"	X		
53	SPECIALE	Giuseppe	"	X		
54	TRIOLO	Onofrio	"	X		
55	WASNIEWSKA	Malgorzata Gabriella	PROF. ASSOCIATO	X		
56	ALAFACI	Elisabetta	PROF. AGGREGATO/ RICERCATORE	X		
57	ALLEGRA	Alessandro	"	X		
58	ALONCI	Andrea	"	X		
59	ANTONUCCIO	Pietro	"		X	
60	ARAGONA	Marcello	"	X		
61	ARENA	Adriana	"			X
62	BARBERA	Adalberto	"	X		
63	BARRESI	Valeria	"			X



UNIVERSITÀ DEGLI STUDI DI MESSINA

DIPARTIMENTO DI PATOLOGIA UMANA DELL'ADULTO E DELL'ETA' EVOLUTIVA "GAETANO BARRESI"

(Direttore: Prof. Francesco Stagno d'Alcontres)

64	BARTOLO	Vincenzo	"			X
65	BIONDO	Carmelo	"			X
66	BRIUGLIA	Silvana	"	X		
67	BRUNO	Rocco	"	X		
68	BUDA	Carmelo	"			X
69	CANCELLIERI	Antonino	"	X		
70	CATALFAMO	Antonina	"			X
71	CAVALIERE	Riccardo	"	X		
72	CHIMENZ	Roberto	"			X
73	CORRADO	Francesco	"	X		
74	COSTA	Gregorio	"			X
75	CREA	Giovanni	"	X		
76	CURRO'	Giuseppe	"			X
77	D'AQUINO	Antonio	"			X
78	DATTOLA	Arturo	"		X	
79	DE PASQUALE	Marie	"			X
80	DELFINO	Demetrio	"			X
81	DELIA	Gabriele	"			X
82	FAMA	Fausto	"	X		
83	FERRARO	Giuseppa	"			X
84	FODALE	Vicenzo	"			X
85	FOTI	Agata	"			X
86	FRENI	Francesco	"	X		
87	GAGLIANO	Antonella	"	X		
88	GAGLIANO	Ettore	"			X
89	GALLETTI	Claudio	"	X		
90	GALLIZZI	Romina	"	X		
91	GARIPOLI	Claudia	"	X		
92	GAZZARA	Domenica	"			X
93	GERMANO'	Eva	"		X	
94	GIACOBBE	Giuseppa	"			X
95	GNANI	Alessandro	"	X		
96	GRANESE	Roberta	"	X		
97	INFERRERA	Antonino	"			X
98	LE DONNE	Maria	"	X		
99	LENTINI	Maria	"			X
100	LOMBARDO	Fortunato	"		X	
101	MANDOLFINO	Tommaso (MED/22)	"			X
102	MANDOLFINO	Tommaso (MED/41)	"	X		
103	MANGRAVITI	Antonio	"			X
104	MARABELLO	Grazia	"			X
105	MARULLO	Massimo	"			X
106	MASTROJENI	Claudio	"	X		
107	MESSINA	Maria Francesca	"		X	
108	MIDIRI	Angela	"			X
109	MILONE	Antonio	"			X
110	PAGANO	Grazia	"			X



UNIVERSITÀ DEGLI STUDI DI MESSINA

DIPARTIMENTO DI PATOLOGIA UMANA DELL'ADULTO E DELL'ETA' EVOLUTIVA "GAETANO BARRESI"

(Direttore: Prof. Francesco Stagno d'Alcontres)

111	PALMARA	Vittorio Italo	"	X		
112	PAPARO	Domenica	"			X
113	PEDULLA'	Eugenia	"			X
114	PELLICANO'	Giovanni Francesco	"	X		
115	PERGOLIZZI	Francesca Pia	"	X		
116	PICCIOTTO	Maria	"			X
117	PITINI	Vincenzo	"			X
118	RETTO	Giovanni	"			X
119	RIGOLI	Luciana Concetta	"	X		
120	RIZZO	Antonio Giacomo	"			X
121	ROSSITTO	Maurizio	"	X		
122	SALIBRA	Mario	"			X
123	SALZANO	Giuseppina	"	X		
124	SCISCA	Claudio	"			X
125	STASSI	Giovanna	"			X
126	STURLESE	Emanuele	"			X
127	VALENZISE	Mariella	"	X		
128	ZANGHI'	Mariangela	"			X
129	ZUMMO	Sebastiana	Prof. AGGREGATO/ RICERCATORE	X		
130	ARENA	Salvatore	RICERCATORE A TEMPO DETERMINATO (RTD)			X
131	AVERSA	Tommaso	R.T.D.	X		
132	BONACCORSI	Irene	R.T.D.	X		
133	CICCIU'	Marco	R.T.D.	X		
134	DI ROSA	Gabriella	R.T.D.	X		
135	FERRAU'	Valeria	R.T.D.	X		
136	FRANCHINA	Tindara	R.T.D.			X
137	IENI	Antonio	R.T.D.			X
138	LUPO	Flavia	R.T.D.	X		
139	MARSEGLIA	Lucia Marina	R.T.D.	X		
140	SANTARPIA	Maria Carmela	R.T.D.	X		
141	CARDIA	Luigi	RAPP. SPECIALIZZ.	X		
142	FORTUGNO	Anna	RAPP. SPECIALIZZ	X		
143	ALATI	Federico	RAPP. STUDENTI	X		
144	BARBARELLO	Andrea	"	X		
145	CALDERONE	Alessandro	"	X		
146	DE STEFANO	Francesco	"	X		
147	DI CERTO	Teodoro Pietro	"			X
148	GUGLIOTTA	Alessio Antonio	"	X		
149	LA FAUCI	Laura	"			X



UNIVERSITÀ DEGLI STUDI DI MESSINA

DIPARTIMENTO DI PATOLOGIA UMANA DELL'ADULTO E DELL'ETA' EVOLUTIVA "GAETANO BARRESI"

(Direttore: Prof. Francesco Stagno d'Alcontres)

150	LABATE	Marialuisa	"			X
151	MANGIAPANE	Giuseppe	"	X		
152	MINASI	Roberta	"	X		
153	MUSCARA'	Andrea	"	X		
154	PANSERA	Bruno	"			X
155	PANTANO	Simone	"	X		
156	PARISI	Lavinia Rita	"	X		
157	PATA	Annamaria	"			X
158	PITITTO	Fortunato	"			X
159	SCARPACI	Domenico	"			X
160	SORRENTI	Sergio	"			X
161	STELITANO	Antonino	"	X		
162	TICONOSCO	Marco	"			X
163	TOSCANO	Francesco	"	X		
164	ZAPPIA	Paola Giuseppina	"	X		
165	ALESSANDRINO	Angelo	PERS. T.A.	X		
166	BONANNO	Giuseppina	PERS. T.A.	X		
167	TRAPOLINO	Antonio	PERS. T.A.	X		
168	FOTI	Rosa Maria	SEGRET. AMMINISTRATIVA	X		

TOTALE (Presenti 98 – Assenti giustificati 10 - Assenti 60)

Presiede il Prof. Francesco Stagno d'Alcontres, Direttore del Dipartimento. Funge da Segretario verbalizzante la Dott.ssa Rosa Maria Foti.

Il Direttore, constatata la presenza del numero legale, dichiara aperta la seduta.

OMISSIS

Si passa al I punto all'ordine del giorno aggiuntivo

Richiesta di disafferenza del prof. Marco Ciccù dal Dipartimento di Patologia Umana dell'Adulto e dell'Età Evolutiva "G. Barresi"

Il Direttore informa i presenti della richiesta (prot. entrata n.1378 del 12/01/2016) avanzata dal dott. Marco Ciccù, ricercatore T.D. tipo B Senior SSD MED/28 dal Dipartimento di Patologia Umana dell'Adulto e dell'Età Evolutiva "G. Barresi".

Dopo ampia discussione, finalizzata ad acquisire ulteriori elementi di valutazione da parte dei docenti presenti, **il Consiglio all'unanimità dei voti resi nelle forme di legge**



UNIVERSITÀ DEGLI STUDI DI MESSINA

DIPARTIMENTO DI PATOLOGIA UMANA DELL'ADULTO
E DELL'ETA' EVOLUTIVA "GAETANO BARRESI"

(Direttore: Prof. Francesco Stagno d'Alcontres)

Delibera

1. parere favorevole alla richiesta di disafferenza del dott. Marco Ciccù, auspicandone l'accoglimento anche a livello degli Organi Superiori;
2. di dare mandato al Direttore per i dovuti adempimenti

OMISSIS

Esauriti gli argomenti all'ordine del giorno la seduta è tolta alle ore 15,00
Il presente verbale è letto ed approvato, per le parti deliberative, seduta stante.

Segretario Verbalizzante
dott.ssa Rosa Maria Foti



Il Direttore
prof. Francesco Stagno d'Alcontres



**DIPARTIMENTO DI SCIENZE BIOMEDICHE, ODONTOIATRICHE
E DELLE IMMAGINI MORFOLOGICHE E FUNZIONALI
UNIVERSITA' DEGLI STUDI DI MESSINA**

**ESTRATTO VERBALE DEL CONSIGLIO DI DIPARTIMENTO DI SCIENZE BIOMEDICHE,
ODONTOIATRICHE E DELLE IMMAGINI MORFOLOGICHE E FUNZIONALI**

Il giorno 22 del mese di gennaio dell'anno duemilasedici alle ore 12:00, presso l'Aula Magna, padiglione G, I piano terra della Torre Biologica dell'A.O.U. Policlinico "G. Martino" si è riunito il Consiglio di Dipartimento di Scienze Biomediche, Odontoiatriche e delle Immagini Morfologiche e Funzionali dell'Università di Messina, per discutere e deliberare **sul seguente ordine del giorno:**

- 1) **Comunicazione;**
- 2) **Proposta definitiva Sezioni;**
- 3) **Prof. Francesco Monaco: richiesta di comando a fini di ricerca scientifica;**
- 4) **Prof. Alfredo Blandino: richiesta Assegno di Ricerca tipo B;**
- 5) **Prof. Giacomo Dugo: proposta di protocollo intensa tra lo spin off e il Dipartimento BIOMORF;**
- 6) **Richiesta Dott. Roberta Somma accordo di cooperazione interuniversitaria;**
- 7) **Ratifica Schede di Riesame;**
- 8) **Ratifica bando borsa di studio su fondi bergamot;**
- 9) **Ratifica Assegnazione Contratti: procedura di valutazione comparativa, per titoli, per il conferimento mediante contratti di insegnamento (modalità e-learning) a titolo oneroso ex art. 23 L 240/2010 AA 2015/16 INFORMATICA;**
- 10) **Proposta di nomina Coordinatore del Comitato Ordinatore della Scuola di Specializzazione in Radioterapia**
- 11) **Proposte e/o delibere dei Consigli dei Corsi di Studio;**
- 12) **Proposte e/o delibere delle Scuole di Specializzazioni;**
- 13) **Varie ed eventuali.**

-
- 1) **Anagrafe della Didattica a.a. 2016/2017: Professori Ordinati, Associati, R.T.D e R.U. scientificamente attivi;**
 - 2) **Richiesta afferenza Dott. Marco Cicciù.**
 - 3) **Dott.ssa Angela D'Ascola ricercatore tempo determinato: richiesta rinnovo contratto;**
 - 4) **Dott. Francesco Cacciola ricercatore a tempo determinato: relazione annuale;**
 - 5) **Dott. Gianluca Trifirò ricercatore tempo determinato: relazione annuale.**

ordine del giorno aggiuntivo:

- 1) **Manifesto degli Studi e Regolamento Didattico dei CdS anno accademico 2016/2017;**
- 2) **Attivazione Master I livello in Cure palliative e terapia del dolore per professioni sanitarie;**
- 3) **Convenzione con l'associazione Oasi Maria SS. Onlus di Troina (Enna) e il Dipartimento BIOMORF;**
- 4) **Ratifica Decreti;**
- 5) **Dott. Antonio Bruno ricercatore tempo determinato: relazione annuale e richiesta di terzo rinnovo;**
- 6) **Dott.ssa Monica Currò: relazione annuale;**
- 7) **Lettera Prof. De Ponte: richiesta di un posto di ricercatore a tempo determinato SSD MED/29.**

A.O.U. Policlinico "G.Martino"- Torre Biologica, I Piano

Via Consolare Valeria – 98125 MESSINA

Tel. 090.2213361 – e-mail: dipartimento.biomorf@unime.it



**DIPARTIMENTO DI SCIENZE BIOMEDICHE, ODONTOIATRICHE
E DELLE IMMAGINI MORFOLOGICHE E FUNZIONALI
UNIVERSITA' DEGLI STUDI DI MESSINA**

Sono presenti:

i Professori Ordinari: Anastasi Giuseppe, Direttore del Dipartimento, Aragona Pasquale, Baldari Sergio, Blandino Alfredo, Cordasco Giancarlo, De Ponte Francesco S, Gaeta Michele, Germanò Antonino, Ientile Riccardo, Longo Marcello, Magaudda Ludovico, Monaco Maurizio, Puzzolo Domenico, Rosa Michele Attilio e Zoccali Rocco Antonio.

I Professori Associati:

Acri Ignazio E., Altavilla Domenica, Arco Alba Maria, Barone Mario, Campo Salvatore Giuseppe, Cardali Salvatore, Conti Alfredo, Crupi Paolo, Di Bella Giuseppa, Di Pietro Angela, Favalaro Angelo, Fenga Concettina, Giuffrida Daniele, Gualniera Patrizia, Micali Antonio Girolamo, Minutoli Fabio, Muscatello Maria Rosaria, Oteri Giacomo, Picerno Isa Anna Maria, Quartarone Angelo, Racchiusa Santi, Ruggeri Pietro, Sidoti Antonina, Spataro Giovanna, e Vermiglio Giuseppe.

I Ricercatori:

Acri Giuseppe, Aloisi Carmela, Bruschetta Daniele, Caccamo Daniela, Cacciola Francesco, Calimeri Sebastiano, Campenni Alfredo, Castagna Irene, Ceccio Concetta, Cedro Clemente, Ciancio Armando, Crisafulli Concetta, Currò Monica (t.d.), D'Angelo Rosalia, D'Ascola Angela (t.d.), Denaro Lucia, Di Mauro Debora, Faraone Venera, Granata Francesca, La Fauci Vincenza, La Torre Domenico, Laganà Pasqualina, Lauriano Eugenia, Lo Giudice Daniela, Lo Giudice Giuseppe, Lo Turco Vincenzo, Mastellone Paola, Meduri Alessandro, Mento Carmela, Milardi Demetrio, Militi Angela, Mondello Stefania, Papalia Igor, Pergolizzi Simona, Pisani Antonina Maria, Polito Irene, Righi Maria, Rinaldi Carmela, Rizzo Giuseppina, Rotondo Archimede, Ruello Elisa V., Sacco Daniele, Sansotta Carlo, Sapienza Daniela, Somma Roberta, Spataro Pasquale, Squeri Raffaele, Trombetta Costantino, Vinci Sergio Lucio e Visalli Giuseppa.

Il Segretario Amministrativo:

Dott. Francesco Giliberto

I rappresentant del Personale Tecnico ed Amministrativo:

Dott. Amato Ernesto e Michelangelo Leonardi.

I rappresentanti degli Specializzandi:

Dott.ri: Fenga Domenico e Mazzù Francesco.

I rappresentanti degli studenti:

Ali Vincenzo, Ardiri Pierluigi, Bonasera Eleonora, Casile Andrea, Costa Samuele, Marino Stefania, Matarese Marco, Squillacci Andrea e Stelitano Carmelo.

E' presente, inoltre, su invito del Direttore il Prof.: Giuffrè Giuseppe in quanto Coordinatore del Corso di Studio incardinato in questo Dipartimento.

Sono assenti giustificati:

i Professori Ordinari: Bramanti Placido, Caputi Achille, D'Avella Andrea, Delia Santi Antonino, Dugo Giacomo, Scribano Emanuele e Tomasello Francesco.

I Professori Associati: Alafaci Concetta, Angileri Flavio, Ascenti Giorgio, Calapai Gioacchino, Gaeta Roberto, Mazziotti Silvio, Monaco Francesco, Santoro Giuseppe, Settineri Salvatore e Trimarchi Fabio.

I Ricercatori: Adamo Elena B., Alibrando Carmela, Bruno Antonio, Cascio Felice, Catanoso Rosaria, D'Andrea Letterio, Donato Valentino, Esposito Felice, Ferreri Felicia M., Frosina Pasquale, La Torre Giovanna L., Marino Silvia (t.d.), Migliorato Alba, Nucera Riccardo e Trifirò Gianluca.

I rappresentanti degli studenti: Di Marco Lucia, Forestieri Alessandro.



**DIPARTIMENTO DI SCIENZE BIOMEDICHE, ODONTOIATRICHE
E DELLE IMMAGINI MORFOLOGICHE E FUNZIONALI
UNIVERSITA' DEGLI STUDI DI MESSINA**

Presiede la riunione il Prof. Giuseppe Anastasi, Direttore del Dipartimento; funge da Segretario verbalizzante il Segretario Amministrativo Dott. Francesco Giliberto.

Il Direttore constatato che sussiste il numero legale, dichiara aperta l'adunanza.
Si passa a discutere sul primo punto all'o.d.g.

O M I S S I S

2) Richiesta afferenza Dott. Marco Ciccù.

Il Direttore legge la richiesta, prot. n. 1378 del 12.01.2016, di afferenza del Dott. Marco Ciccù, Ricercatore del SSD MED/28 Malattie Odontostomatologiche, motivata dal fatto che negli ultimi mesi sono stati potenziati alcuni programmi scientifici di collaborazione con il Corso di Laurea in Odontoiatria e Protesi Dentaria, afferente al Dipartimento BIOMORF.

Il Consiglio,

- ai sensi dell'art. 23 dello Statuto dell'Università degli Studi di Messina;
- ai sensi dell'art. 4 comma 3 del Regolamento tipo Dipartimentale;

approva all'unanimità la richiesta di afferenza del Prof. Marco Ciccù vista l'importante e la proficua cooperazione scientifica con il Dipartimento.

O M I S S I S

Per le deliberazioni di competenza, si trasmette agli Organi di Governo il presente estratto di verbale, approvato seduta stante.

Avendo esaurito gli argomenti all'ordine del giorno, il Direttore dichiara chiusa l'adunanza.
Letto, approvato e sottoscritto.

F.to : Il Segretario verbalizzante
Dott. Francesco Giliberto

F.to: Il Direttore
Prof. Giuseppe Anastasi

E' copia conforme all'originale
Messina, 22.01.2016

Il Direttore
(Prof. Giuseppe Anastasi)