

		Area01	Area02	Area03	Area04	Area05	Area06	Area07	Area08	Area09	Area10	Area11	Area12	Area13	Area14
Docenti/Ricercatori	1028	41	42	78	12	110	266	67	19	45	67	88	99	65	29

Banche Dati	sessioni 2018	sessioni 2019	costo 2019														
CCDC=Cambridge ...			1.212,58	0	0	90	0	10	0	0	0	0	0	0	0	0	
EBSCO Business Source Complete	37.734	36.037	16.836,85	0	0	0	0	0	0	0	0	0	0	0	95	5	
Infoleges + Archivio DoGi			2.745,00	1	1	1	1	1	1	1	1	1	1	65	14	10	
MathSciNet			8.891,09	80	5	0	5	0	0	0	0	10	0	0	0	0	
Animal Science		174	14.834,56	0	0	0	0	15	0	85	0	0	0	0	0	0	
Annee Philologique		182	722,80	0	0	0	0	0	0	0	0	0	100	0	0	0	
Data Stream	113.000	183.000	18.226,80	0	0	0	0	0	0	0	0	0	0	0	100	0	
IusExplorer	10.673	24.873	14.000,00	1	1	1	1	1	1	1	1	1	1	65	14	10	
Astrid			2.440,00	0	0	0	0	0	0	0	0	0	0	20	10	70	
Pluris	5.937	5.705	26.230,00	1	1	1	1	1	1	1	1	1	1	65	14	10	
IEEE	8.078		38.577,39	5	10	0	0	15	0	0	0	70	0	0	0	0	
Sole24Ore	3.220		17.369,04	1	1	1	1	1	1	1	1	1	1	29	40	20	
LexisNexis			15.157,92	0	0	0	0	0	0	0	0	0	0	50	25	25	
Scopus	130.270	124.374	28.643,81	7,14	7,14	7,14	7,14	7,14	7,18	7,14	7,14	7,14	7,14	7,14	7,14	7,14	
AIDA e Bank Focus			20.740,00	0	0	0	0	0	0	0	0	0	0	0	100	0	
CAS SciFinderScholar	17.227	23.241	52.767,87	0	5	70	0	15	5	5	0	0	0	0	0	0	
Web of Science	42.595		37.707,52	7,14	7,14	7,14	7,14	7,14	7,18	7,14	7,14	7,14	7,14	7,14	7,14	7,14	
WoS Custom Data			4.047,86	7,14	7,14	7,14	7,14	7,14	7,18	7,14	7,14	7,14	7,14	7,14	7,14	7,14	
Totale Banche Dati	368.734	397.586	321.151,09	14.672	12.571	43.659	6.074	21.678	8.296	20.878	5.630	33.523	6.353	5.630	46.064	76.986	19.137

Software		costo 2019															
Discovery tool		18.849,00	7,14	7,14	7,14	7,14	7,14	7,18	7,14	7,14	7,14	7,14	7,14	7,14	7,14	7,14	7,14
Aleph500		17.210,00	7,14	7,14	7,14	7,14	7,14	7,14	7,14	7,14	7,14	7,18	7,14	7,14	7,14	7,14	7,14
Totale Software		36.059,00	2.575	2.575	2.575	2.575	2.575	2.582	2.575	2.575	2.575	2.581	2.575	2.575	2.575	2.575	2.575

Libri e Riviste		costo 2019														
Cartaceo		83.000,00	3	3	3	3	3	3	3	3	3	23	7	23	10	10
Totale Cartaceo		83.000,00	2.490	2.490	2.490	2.490	2.490	2.490	2.490	2.490	2.490	19.090	5.810	19.090	8.300	8.300

Pacchetti Periodici x Editore	Download 2018	Download 2019	costo 2019	Area01	Area02	Area03	Area04	Area05	Area06	Area07	Area08	Area09	Area10	Area11	Area12	Area13	Area14
ACS	9.458	10.147	37.194,66	0,00	0,06	0,81	0,00	0,09	0,04	0,00	0,00	0,00	0,00	0,00	0,00	0,00	0,00
AIP	1.401	1.890	8.439,70	0,11	0,78	0,00	0,00	0,00	0,11	0,00	0,00	0,00	0,00	0,00	0,00	0,00	0,00
APS	1.784	2.206	3.008,86	0,00	1,00	0,00	0,00	0,00	0,00	0,00	0,00	0,00	0,00	0,00	0,00	0,00	0,00
ASCE	50	50	4.159,37	0,00	0,00	0,00	0,00	0,00	0,00	0,00	1,00	0,00	0,00	0,00	0,00	0,00	0,00
BMJ			1.803,39	0,00	0,00	0,00	0,00	0,40	0,60	0,00	0,00	0,00	0,00	0,00	0,00	0,00	0,00
Carocci			598,02	0,00	0,00	0,00	0,00	0,00	0,00	0,00	0,00	0,00	0,20	0,40	0,00	0,20	0,20
EIO	253	314	22.214,34	0,01	0,00	0,00	0,00	0,01	0,04	0,01	0,01	0,00	0,67	0,14	0,02	0,01	0,08
Elsevier	116.709	104.171	251.557,18	0,08	0,08	0,11	0,05	0,13	0,32	0,02	0,02	0,06	0,01	0,03	0,00	0,06	0,02

Emerald			5.538,00	0,01	0,00	0,00	0,00	0,00	0,01	0,03	0,00	0,03	0,03	0,04	0,03	0,81	0,02
FAngeli	617	628	5.254,08	0,00	0,00	0,00	0,00	0,00	0,00	0,00	0,00	0,00	0,00	0,23	0,46	0,08	0,23
Giuffrè	92	542	14.000,00	0,00	0,00	0,00	0,00	0,00	0,00	0,00	0,00	0,00	0,00	0,00	0,68	0,16	0,16
IOP	2.179	2.281	6.936,94	0,06	0,67	0,06	0,04	0,06	0,04	0,00	0,00	0,09	0,00	0,00	0,00	0,00	0,00
JSTOR	4.002	2.269	6.576,59	0,04	0,00	0,00	0,02	0,02	0,01	0,00	0,03	0,01	0,38	0,20	0,00	0,07	0,23
LWW	110	224	2.046,56	0,00	0,00	0,00	0,00	0,00	1,00	0,00	0,00	0,00	0,00	0,00	0,00	0,00	0,00
Mulino	2.964	3.602	11.225,36	0,02	0,00	0,00	0,00	0,00	0,05	0,00	0,00	0,04	0,09	0,23	0,23	0,11	0,23
Nature			12.781,60	0,00	0,00	0,15	0,00	0,45	0,30	0,10	0,00	0,00	0,00	0,00	0,00	0,00	0,00
NEJ	86	110	10.795,20	0,00	0,00	0,00	0,00	0,40	0,60	0,00	0,00	0,00	0,00	0,00	0,00	0,00	0,00
Oxford		53	419,00	0,00	0,00	0,00	0,00	0,00	1,00	0,00	0,00	0,00	0,00	0,00	0,00	0,00	0,00
RSC	4.665	2.381	21.214,80	0,00	0,00	0,59	0,04	0,22	0,07	0,00	0,00	0,07	0,00	0,00	0,00	0,00	0,00
Wiley	23.709	29.851	68.512,02	0,04	0,03	0,08	0,05	0,15	0,24	0,02	0,01	0,03	0,05	0,12	0,02	0,10	0,06

Totale Periodici elettr	168.079	160.719	494.275,67	25.753	39.096	78.004	17.681	63.216	116.842	7.346	9.801	21.326	24.553	23.916	17.637	31.551	17.554	3,08	Costo MEDIO x articolo 2019
--------------------------------	---------	---------	-------------------	---------------	---------------	---------------	---------------	---------------	----------------	--------------	--------------	---------------	---------------	---------------	---------------	---------------	---------------	-------------	------------------------------------

Totale Investimento			934.485,76	45.489	56.731	126.727	28.820	89.959	130.210	33.288	20.496	59.914	52.578	37.930	85.366	119.411	47.566		
----------------------------	--	--	-------------------	---------------	---------------	----------------	---------------	---------------	----------------	---------------	---------------	---------------	---------------	---------------	---------------	----------------	---------------	--	--

Produzione scientifica		Area01	Area02	Area03	Area04	Area05	Area06	Area07	Area08	Area09	Area10	Area11	Area12	Area13	Area14
Prodotti 2015-2019	FULL	602	1.156	1.984	83	2.700	6.686	1.399	322	1.341	873	1.654	1.153	783	370
Prodotti 2015-2019	di cui Prodotti elettronici	518	1.067	1.845	75	2.581	5.878	1.145	163	1.127	73	476	17	436	38

Investimento/Docente	2019	1.109	1.351	1.625	2.402	818	490	497	1.079	1.331	785	431	862	1.837	1.640	909	Investimento MEDIO x Docente 2019
-----------------------------	------	--------------	--------------	--------------	--------------	------------	------------	------------	--------------	--------------	------------	------------	------------	--------------	--------------	------------	--

Prodotti/Docente	VQR 2015-2019	14,7	27,5	25,4	6,9	24,5	25,1	20,9	16,9	29,8	13,0	18,8	11,6	12,0	12,8	20,5	N.ro Prodotti MEDIO x Docente 2015-19
-------------------------	---------------	-------------	-------------	-------------	------------	-------------	-------------	-------------	-------------	-------------	-------------	-------------	-------------	-------------	-------------	-------------	--

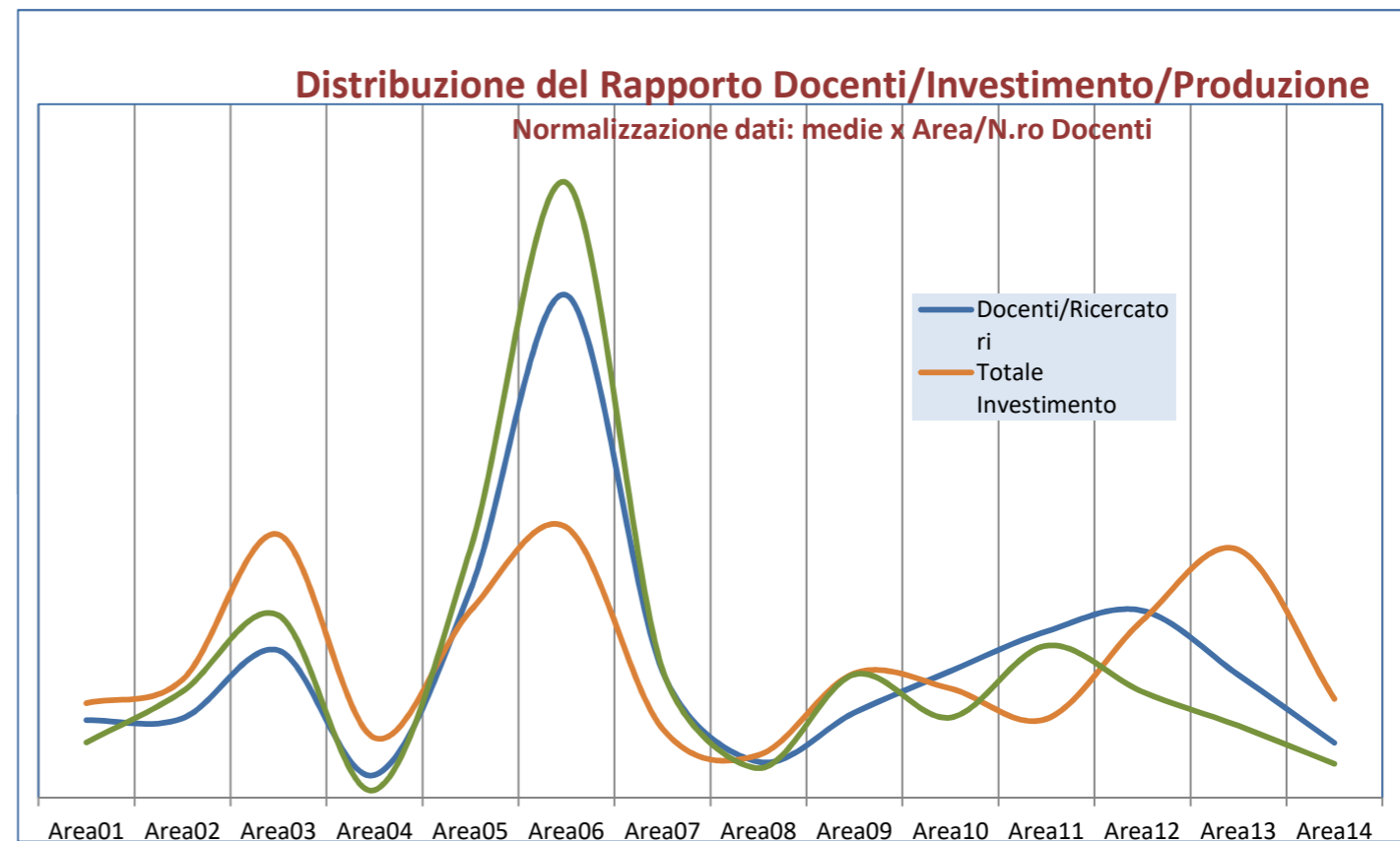
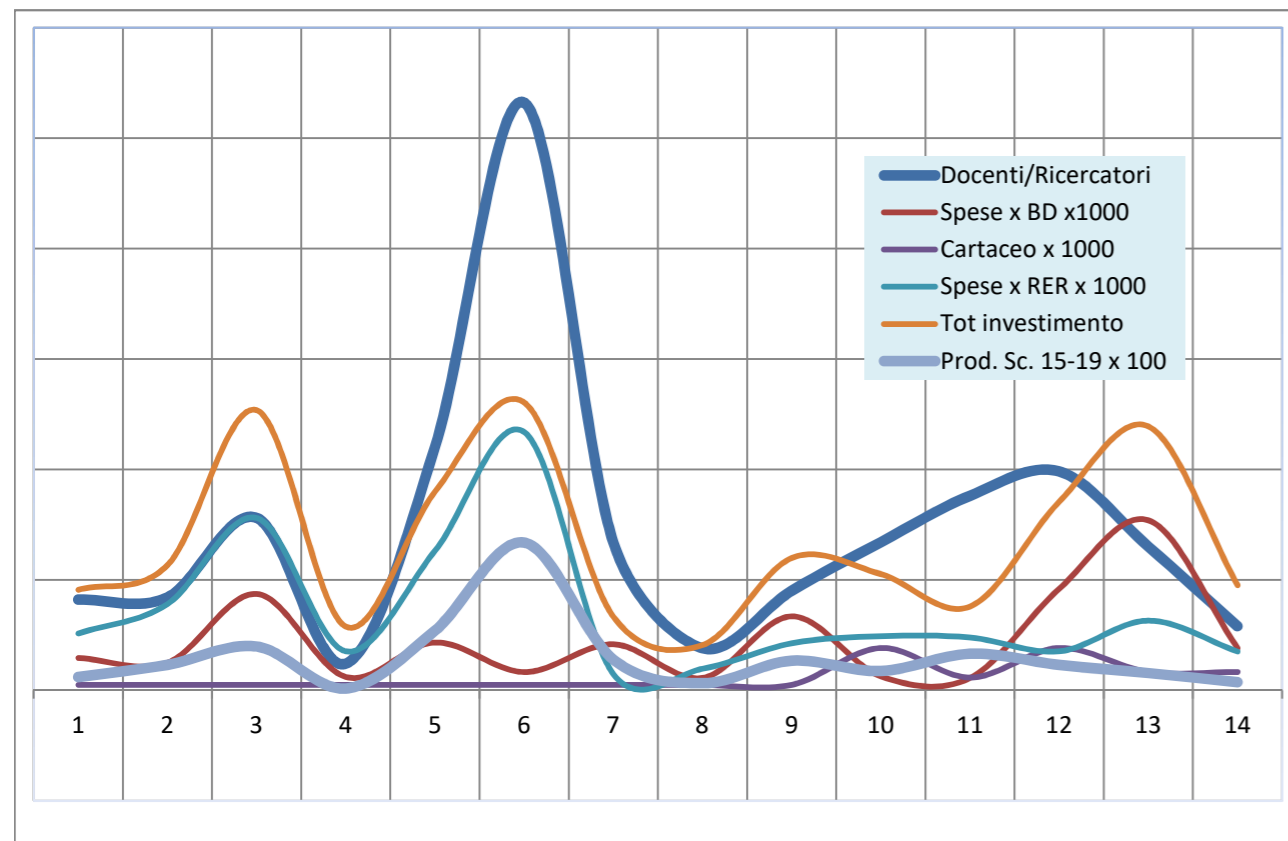

Distribuzione Rapporto Investimenti/Prodotti vs Docenti

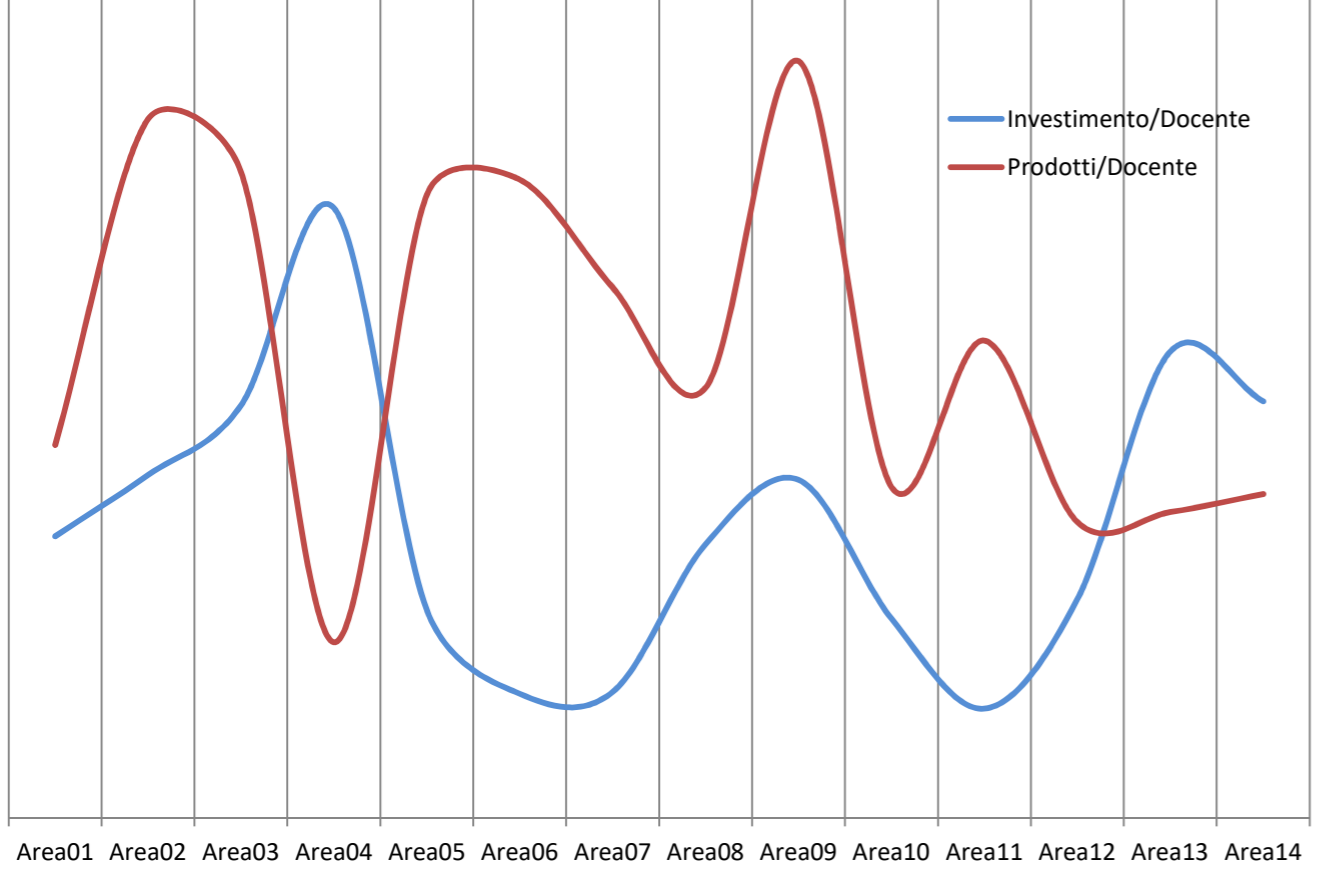

Normalizzazione con deviazione standard

