



E.R.S.U. - Messina
Protocollo N° 00000691
Data 19/01/2015
01150000691



Convenzione tra l'Università di Messina e l'Ente Regionale per il Diritto allo Studio Universitario (ERSU) per l'utilizzo della foresteria ERSU

La presente Convenzione mira a regolamentare la gestione ed assegnazione di **n. 30 stanze site presso il Residence Papardo e di n. 9 stanze site presso il Residence Annunziata (queste ultime quantificate come il 10% del totale dei posti disponibili presso la residenza Annunziata)**, destinate ad **uso foresteria** gestite dall'Ente Regionale per il Diritto allo Studio Universitario (ERSU) in nome e per conto dell'Università degli Studi di Messina.

La permanenza presso la foresteria si intende riferita a soggiorni di durata limitata nel tempo (*max 12 mesi*), al fine di consentire la fruizione del servizio al maggior numero possibile di utenti.

Art.1

L'assegnazione degli alloggi ad uso foresteria è riservata a:

1. Studenti di I, II e III ciclo provenienti da altre Università, enti di ricerca o di alta formazione, in mobilità presso l'Università di Messina nell'ambito di programmi di interscambio e/o in esecuzione di convenzioni stipulate dall'Università di Messina.
2. Ricercatori, docenti, personale tecnico-amministrativo provenienti da altre università, enti di ricerca o di alta formazione, per svolgere la propria attività didattica, di ricerca, di formazione, presso l'Università di Messina nell'ambito di programmi di interscambio e/o in esecuzione di convenzioni stipulate dall'Università di Messina, o per partecipare ad iniziative/attività promosse dall'Università di Messina.
3. Visiting Professor, Visiting Researchers e Visiting Fellows come da "Regolamento relativo a visite di docenti o esperti operanti all'estero" D.R. n. 741 del 27.03.2014
4. dottorandi stranieri extra-UE iscritti all'Università di Messina su bandi di ateneo;
5. studenti, ricercatori, docenti, personale TA provenienti da Paesi extra europei che necessitino dell'attestazione di residenza ai fini del rilascio del visto.



6.

Autorizzazioni relative a soggetti che non appartengano alle categorie su elencate, potranno essere concesse solo ed esclusivamente su richiesta motivata e firmata dal Magnifico Rettore, e comunque per periodi non superiori ai 12 mesi.

Art.2

Tutte le domande redatte su apposito modulo, disponibile on-line sul sito UniMe (inserire Link), dovranno pervenire all'Unità Operativa Benessere degli Studenti debitamente firmate dal Docente o dal Responsabile di Struttura che ne faccia richiesta e controfirmate rispettivamente dal Direttore di Dipartimento o dal Dirigente di riferimento della struttura richiedente.
Sul modulo saranno indicate

- Le generalità dell'ospite
- Il periodo e la Residenza per cui si fa la richiesta
- la categoria cui appartiene l'ospite (ex art 1 della presente convenzione)
- il progetto/attività di riferimento
- il docente/settore di riferimento

L'U.O. responsabile, verificata la formale correttezza delle istanze, provvederà ad inoltrarle all'ERSU controfirmate dal Direttore Servizi Didattici Ricerca e Relazioni Internazionali.

L'ERSU non accoglierà richieste se non quelle pervenute dall'U.O. competente

Art.3

Al fine di assicurare un'efficiente gestione della foresteria, si concorda che:

• n 17 alloggi saranno riservati in via prioritaria ai fabbisogni dell'Unità Organizzativa Relazioni Internazionali, che ove non dovesse usufruirne in tutto o in parte, lo comunicherà alla competente U.O. per permetterne diversa destinazione

I restanti 22 alloggi saranno assegnati sulla base dell'ordine cronologico di presentazione delle richieste e secondo disponibilità.

Art.4

Gli alloggi, oggetto della presente Convenzione non potranno essere assegnati alla stessa persona per periodi superiori ai 12 mesi.

Art.5

Gli alloggi, oggetto della presente Convenzione, non potranno essere assegnati a studenti iscritti all'Università di Messina, ad eccezione degli studenti di terzo ciclo ex art. 1 punto 4, e degli studenti stranieri iscritti all'Università di Messina.



Art.6

Nei periodi di chiusura delle residenze (chiusura natalizia e chiusura estiva) l'ERSU, compatibilmente con le proprie esigenze di carattere organizzativo ed amministrativo, si impegna a mantenere in funzione una struttura presso cui alloggiare gli ospiti stranieri impossibilitati a rientrare nel proprio Paese d'origine.

Art.7

Compatibilmente con la possibilità di pianificazione dei flussi in entrata, si stabilisce che le richieste di alloggi ad uso foresteria dovranno pervenire U.O. competente, che provvederà tempestivamente a trasmetterle all'ERSU:

- entro il 15 giugno per il successivo anno accademico (I° sem o anno intero)

- entro il 15 novembre per il secondo semestre dello stesso A.A.

- entro il 1° Dicembre ed il 1° Luglio, per le richieste relative al periodo di chiusura natalizia ed estiva.

Art. 8

Per gli alloggi, oggetto della presente Convenzione, si convengono le seguenti tariffe a carico dell'ospite:

Studenti (I, II e III Ciclo e in generale soggetti in mobilità su programmi europei):

- € 10,35 al giorno per permanenze inferiori alla settimana
- € 45,00 per settimana per permanenze inferiori al mese
- € 170,00 al mese, per permanenze pari o superiori al mese

Altre Categorie

- € 20,00 al giorno per permanenze inferiori alla settimana
- € 80,00 per settimana per permanenze inferiori al mese
- € 270,00 al mese, per permanenze pari o superiori al mese

Per iniziative specifiche, per cui il costo dell'alloggio sia corrisposto dall'Università di Messina, le tariffe saranno di volta in volta concordate.

Art. 9

In caso di richieste aventi ad oggetto frazioni di settimana, l'ospite dovrà corrispondere anticipatamente all'ERSU l'importo dovuto per l'intera settimana o, qualora la richiesta abbia ad oggetto frazioni di ogni settimana del mese, l'importo dovuto per l'intero mese.

Art.10

In tutti i casi di ingiustificato o scorretto utilizzo dell'alloggio assegnato, l'ERSU, sentita l'U.O. competente, provvede alla revoca dell'assegnazione.



Art. 11

L'assegnatario dell'alloggio nel momento in cui è ammesso nelle strutture abitative e per tutto il periodo di assegnazione, acquisisce il libero ed esclusivo godimento del locale, salvo i limiti posti:

- dalle presenti disposizioni;
- per quanto non espressamente previsto dalle presenti disposizioni, da Regolamento Casa dello studente dell'ERSU
- dagli obblighi legge
- dal rispetto dei diritti e delle libertà degli altri assegnatari.

Art. 12

La presente convenzione ha durata quinquennale decorrente dalla data della sua stipula e può essere rinnovata con le stesse modalità e formalità previste per la sua sottoscrizione. Ciascuna delle parti potrà, comunque recedere dalla presente convenzione mediante preavviso da comunicarsi almeno sei mesi prima mediante PEC o raccomandata A.R..

Art. 13

La presente convenzione sarà soggetta alle imposte di bollo e di registro in caso d'uso a cura e spese della parte richiedente.

Art. 14

Per qualsiasi controversia che dovesse insorgere, le parti, congiuntamente, eleggono competente il Foro di Messina.

Norme transitorie

La pianificazione dei flussi in entrata di cui all' art. 7 si applica alle richieste relative ad assegnazioni di alloggio per mobilità a partire dall'anno accademico 2015-16

Per l'Università di Messina
Il Rettore

Prof. Pietro Navarra



Per l'ERSU
Il Commissario ad acta

Dott. Antonino Mazzaglia



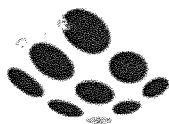

titulus

Annotazione

Impronta

NuovoCC

Storia



Prot n. 11832 del 24/02/2016 (2016-UNMECLE-0011832)

1 di 1

Mittente ERSU - Ente Regionale per il Diritto allo Studio Universitario di Messina - PEC, Via Ghibellina, 146 - 98123 Messina (ME)
[direttore@pec.ersu.me.it]



Dati doc. PEC Prot n. 1392 del 24/02/2016

Oggetto POSTA CERTIFICATA: Modifica artt. 8 e 9 Convenzione servizio foresteria

Allegati 1 - Modifica artt. 8 e 9 Convenzione servizio foresteria.pdf;

Voce di indice ERSU, rapporti con Ente per il diritto allo studio

Classif. V/5 - Diritto allo studio, assicurazioni, benefici economici, tasse e contributi

Responsabilità

UOR-RPA U.Org. Servizi agli studenti - Fragomeni Fabio 24/02/2016

CC

DIP.AMM. Servizi Didattici, Ricerca e Alta Formazione

Sulfaro Maddalena

24/02/2016 ↓

Direzione Generale - NEW

De Domenico Francesco - Direttore Generale

24/02/2016 ↓

Rettorato - Segreteria Generale

Bonfiglio Carmela

24/02/2016 ↓

U.Op. Benessere degli studenti

Tutti

24/02/2016 ↓ X

U.Staff Relazioni istituzionali

Fallico Antonino - Rettorato

25/02/2016 ↓

Workflow Applicati

Flusso automatico per la repertoriazione dei messaggi PEC [id: IN00023377]



Start Workflow

Archiviazione PEC - Operatore
PEC

24/02/2016 -
12:09:04

Azioni disponibili

Chiusura flusso [Modifica del messaggio]

Altro

Tipologia E-mail

Link

Link Prot n.12145 del 25/02/2016

Annotazioni

Annotazioni

Visionata.

Puglisi Concetta (Segreteria della Direzione Generale)

Elenco
Inizio
Indietro
Avanti
Fine
Raccoglitori
Rispondi
Replica Doc.
Copia in fascicolo
Copia Collegamento
Stampa Ricevuta
Cerca
Workflow
Foto originale
Menu



Regione Siciliana

E.R.S.U. Messina

Ente Regionale per il diritto
allo Studio Universitario

Messina, 24 FEB. 2016

Prot. n. 1392

Oggetto: Modifica artt. 8 e 9 della Convenzione per il servizio di foresteria.

Al Magnifico Rettore
dell'Università degli Studi di Messina
Prof. **Pietro Navarra**

Al Direttore Amministrativo
Dott. **Francesco De Domenico**



Avendo rilevato non poche difficoltà operative nell'applicare le nuove tariffe stabilite agli artt. 8 e 9 della nuova Convenzione per il servizio di foresteria, si rappresenta l'opportunità di procedere alla rettifica dei già citati articoli, che sinteticamente dovrebbero a ns. avviso riportare le seguenti tariffe.



- **Soggetti di cui al punto 1 dell'art.1 della Convenzione:**
Tariffa mensile € 180,00
Tariffa giornaliera € 10,00
- **Soggetti di cui al punto 2-3-4-5-6 dell'art.1 della Convenzione :**
Tariffa mensile € 270,00
Tariffa giornaliera € 15,00

Avendo cura di specificare :

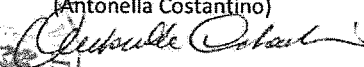
- che il pagamento dovrà comunque essere anticipato quando si tratti di frazioni di settimana, per più settimane;
- che le somme relative ai giorni prenotati e non goduti, in mancanza di preventiva comunicazione da far pervenire all'ERSU almeno 5 gg. prima dell'arrivo, sono in ogni caso dovute.

Nel precisare che l'Ente vorrebbe poter formalizzare le nuove tariffe dal 1° marzo 2016, si rimane in attesa di cortese riscontro e si porgono cordiali saluti.

Il Direttore f.f.
(Antonella Costantino)

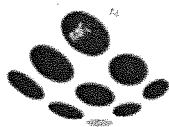

Il Presidente
del Consiglio di Amministrazione
(Dott. Fabio D'Amore)





titulus

Annotazione

Impronta

NuovoCC

Storia



Prot n. 12145 del 25/02/2016 (2016-UNMECLE-0012145)

1 di 1

Elenco
Inizio
Indietro
Avanti
Fine
Raccoglitori
Rispondi
Replica Doc.
Copia in fascicolo
Copia Collegamento
Stampa Ricevuta
Cerca
Workflow
Menu

Mittente Direttore ERSU - Ente Nazionale per il Diritto allo Studio Universitario - PEC,
Ghibellina 146 - 98100 MESSINA
(ME) - Italia
[direttore@pec.ersu.me.it]

Dati doc. E-Mail Prot n. 1397 del 24/02/2016

Oggetto E-MAIL: Integrazione - Modifica artt. 8 e 9 Convenzione servizio foresteria

Allegati 0 - nessun allegato;

Voce di indice 0505

Classif. V/5 - Diritto allo studio, assicurazioni, benefici economici, tasse e contributi

Responsabilità

UOR-RPA U.Org. Servizi agli studenti - Fragomeni Fabio 25/02/2016

CC

DIP.AMM. Servizi Didattici, Ricerca e Alta Formazione

Sulfaro Maddalena

25/02/2016 ↓

Direzione Generale - NEW

De Domenico Francesco - Direttore Generale

25/02/2016 ↓

Rettorato - Segreteria Generale

Bonfiglio Carmela

25/02/2016 ↓

U.Op. Benessere degli studenti

Tutti

25/02/2016 ↓ X

U.Staff Relazioni istituzionali

Fallico Antonino - Rettorato

25/02/2016 ↓

Altro

Tipologia E-mail

Link

Link Prot n.11832 del 24/02/2016

Annotazioni

Annotazioni

visionata

Caristi Patrizia (Rettorato - Segreteria Generale) 25/02/2016 - 12:36:08

Documenti informatici

File

Stato

Ultima versione

testo email

25/02/2016 - 11:39:16

Email

Originale.eml

25/02/2016 - 11:39:16

Immagini

img280.jpg (442 KB)



Regione Siciliana

E.R.S.U. Messina

Ente Regionale per il diritto
allo Studio Universitario

Allegati n.

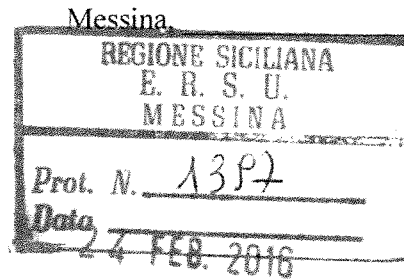

OGGETTO: Modifica artt. 8 e 9 della Convenzione per il servizio di foresteria.

Al Magnifico Rettore
dell'Università degli studi di Messina
Prof. Pietro Navarra

Al Direttore Amministrativo
Dott. Francesco De Domenico

In riferimento alla nota prot. n. 1392 trasmessa per e-mail in data odierna, si specifica che la modifica degli artt. 8 e 9 della Convenzione per il servizio di foresteria è già stata approvata con decreto n° 12 del 2 Febbraio 2016, ratificato con Delibera n° 33 del C.d.A. del 23 Febbraio 2016.

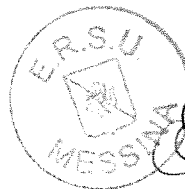

Il Direttore f.f.

(Antonella Costantino)

AC/nl