



UNIVERSITA' DEGLI STUDI DI MESSINA
UNITA' SPECIALE DEI SERVIZI TECNICI

**Lavori di recupero e riconversione a residence
universitario dell'edificio denominato "Villa Amalia"
ricadente all'interno del complesso di Villa Pace.**

FASE:

PROGETTO ESECUTIVO



DISCIPLINA:

ARREDI

ELABORATO:

**CAPITOLATO SPECIALE
D'APPALTO**

TAVOLA:

**ALLEGATO 1
PS,PT,P1,P2**

COD. PROGETTO:

NOME FILE:

SCALA:

DATA:

I PROGETTISTI:

ARCH. BIAGIO LA SPADA

ING. GIUSJ SOFI

REVISIONE:	DATA:	RIFERIMENTO REVISIONE:	ESEGUITO:	CONTROLLATO:	APPROVATO:

IL RESPONSABILE UNICO DEL PROCEDIMENTO:

ARCH. BIAGIO LA SPADA

PIANO SEMINTERRATO

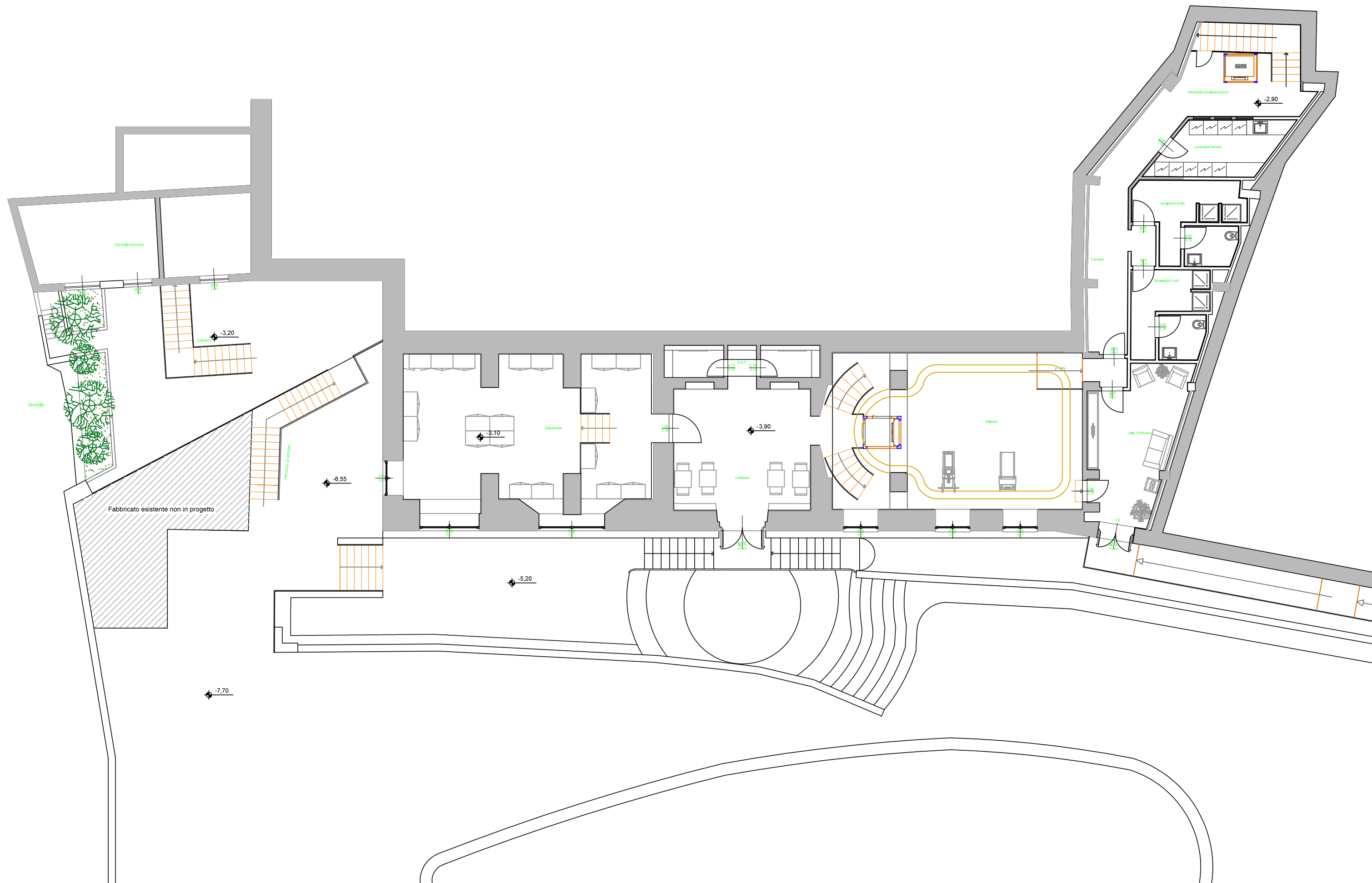

PIANO TERRA

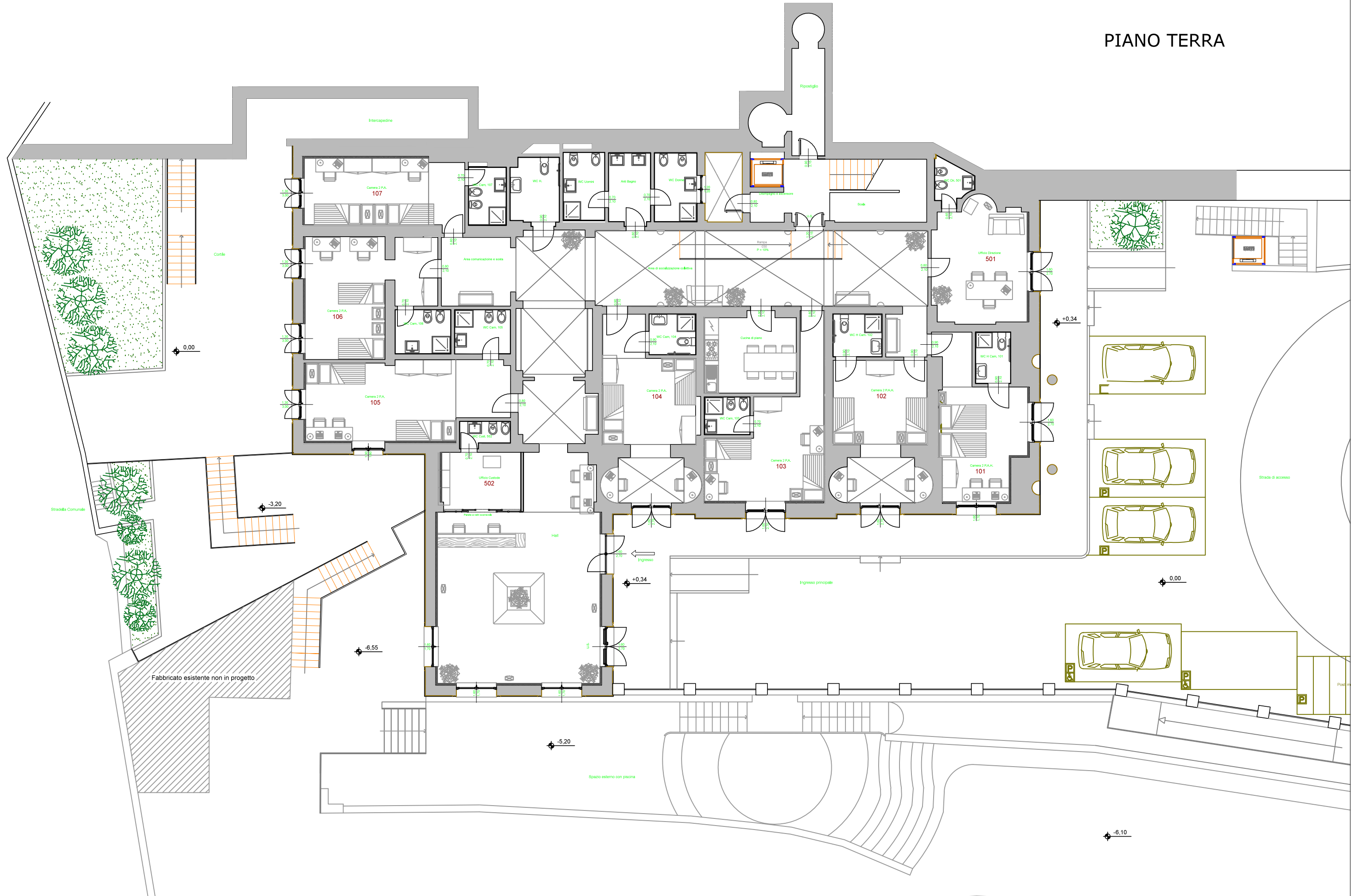

Fabbricato esistente non in progetto

Posti moto

PIANO PRIMO

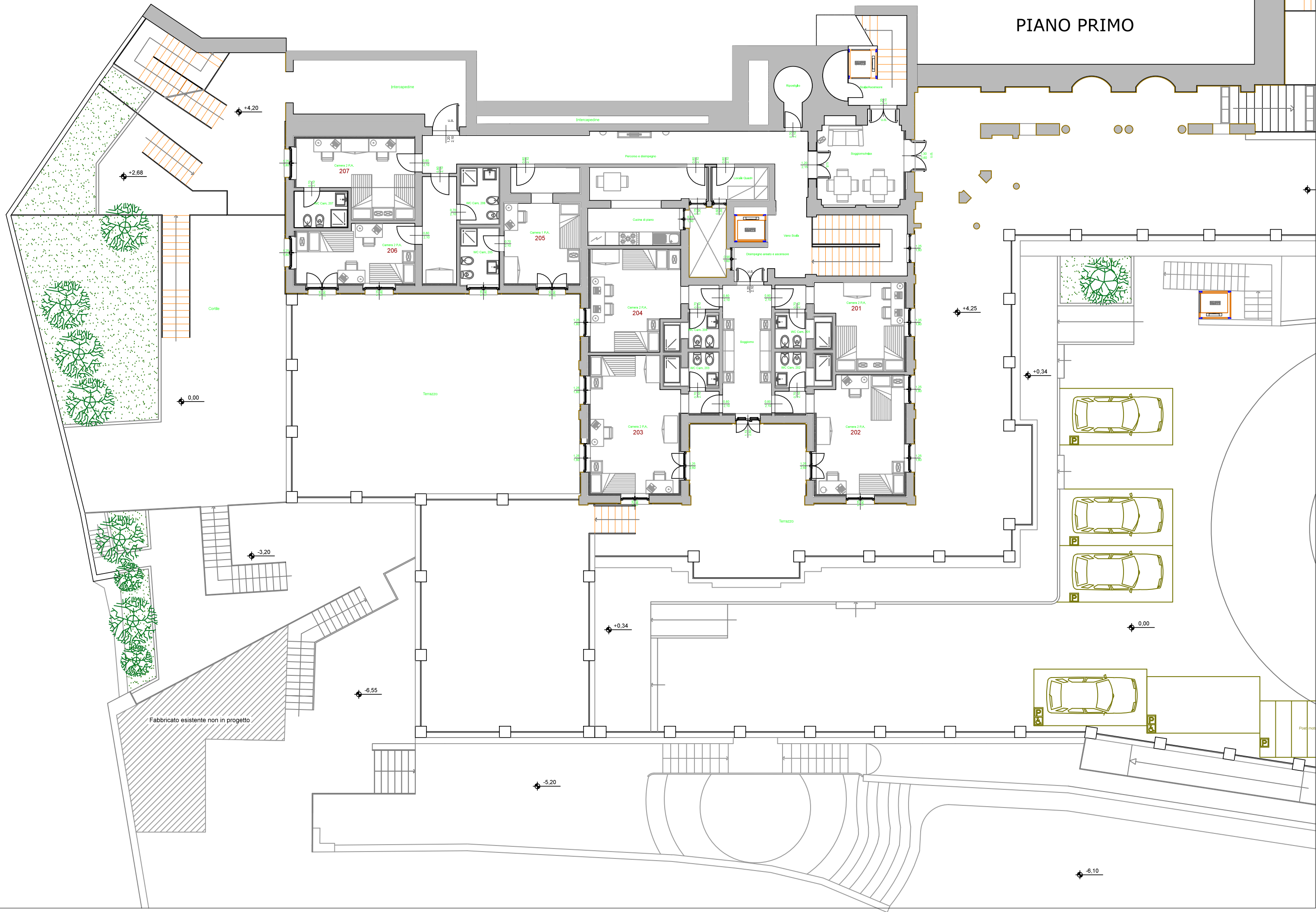

PIANO SECONDO

