

100-2



UNIVERSITÀ
DEGLI STUDI
DI MESSINA

Università degli Studi di Messina
UNMECLE - Dipartimento di Ingegneria
Prot. n. 13427 - INTERNO
del 21/02/2017
Tit./Cl. VI/3 - Fascicolo _____

Dipartimento di Ingegneria

C.da Di Dio - Villaggio S. Agata - 98166 Messina – Italy

ESTRATTO DEL VERBALE DEL CONSIGLIO DEL DIPARTIMENTO DI INGEGNERIA

Il giorno 15 febbraio 2017, alle ore 15.30, su convocazione del Direttore si è riunito nell’Aula 325 il Consiglio del Dipartimento di Ingegneria per discutere e deliberare sul seguente ordine del giorno:

- 1) Comunicazioni;
- 2) Manifesto degli Studi A.A. 2017/2018 – Didattica erogata e coperture insegnamenti a.a. 2017/2018 ai sensi del “Regolamento per la disciplina degli obblighi didattici dei professori e dei ricercatori dell’Università di Messina, ai sensi dell’art. 6 della Legge n. 240/2010”;
- 3) Domande studenti;
- 4) Proposta di rinnovo contratto RTD: Giuseppina D’Agui;
- 5) Rinnovo assegno di ricerca ing. Giuseppina Brigandì su fondi Convenzione di Ricerca stipulata con l’Osservatorio delle acque della Regione Sicilia;
- 6) Varie ed eventuali;
Ordine del Giorno Aggiuntivo:
- 7) Costituzione Spin-Off SmartME srl.

Il Consiglio è composto da:

Docenti di I^a Fascia

	Nominativo	presente	assente
1.	Arena Francesco		X
2.	Azzerboni Bruno	X	
3.	Bonanno Gabriele	X	
4.	Caddemi Alina	X	
5.	Cannistraro Giuseppe	X	
6.	Ciofi Carmine	X	
7.	Crupi Vincenzo	X	
8.	D’Andrea Antonino		X
9.	Falsone Giovanni	X	

10.	Galvagno Signorino		X
11.	Ginatempo Beniamino		X
12.	Guglielmino Eugenio	X	
13.	Lione Raffaella	X	
14.	Milone Candida	X	
15.	Muscolino Giuseppe	X	
16.	Neri Giovanni		X
17.	Primerano Patrizia	X	
18.	Proverbio Edoardo	X	
19.	Puliafito Antonio	X	
20.	Ricciardi Giuseppe	X	
21.	Sili Andrea Mariano		X
22.	Testa Antonio		X
23.	Valenti Giovanna	X	

Docenti di II^ Fascia

	Nominativo	presente	assente
1.	Arena Antonella		X
2.	Aronica Giuseppe Tito	X	
3.	Borsellino Chiara		X
4.	Borzi Giuseppe	X	
5.	Bosurgi Gaetano	X	
6.	Bruneo Dario	X	
7.	Bruno Ezio	X	
8.	Cascone Ernesto	X	
9.	Cavallaro Stefano		X
10.	Chinni Antonia	X	
11.	Di Bella Beatrice	X	
12.	Di Gangi Massimo	X	
13.	Donato Nicola	X	
14.	Faraci Carla	X	
15.	Fiandaca Ornella	X	
16.	Martino Giovanna	X	
17.	Montanini Roberto		X
18.	Piccolo Antonio		X
19.	Pistone Alessandro	X	
20.	Scarpa Marco Lucio	X	
21.	Todesco Fabio	X	
22.	Villari Massimo		X
23.	Visco Annamaria		X

24.	Xibilia Maria Gabriella	X	
-----	-------------------------	---	--

Ricercaatori

	Nominativo	presente	assente
1.	Amato Roberto		X
2.	Arena Adriana	X	
3.	Arena Marina	X	
4.	Biondi Giovanni	X	
5.	Bonaccorso Brunella		X
6.	Brusca Sebastian	X	
7.	Calabrese Luigi	X	
8.	Campobello Giuseppe		X
9.	Cucinotta Filippo		X
10.	D'Agui Giuseppina	X	
11.	De Caro Salvatore	X	
12.	Dolfin Marina	X	
13.	Epasto Gabriella	X	
14.	Espro Claudia	X	
15.	Galvagno Antonio		X
16.	Garesci Francesca	X	
17.	Giusi Gino	X	
18.	Iannazzo Daniela	X	
19.	Longo Francesco	X	
20.	Marchese Claudio	X	
21.	Milazzo Maria Francesca	X	
22.	Pellegrino Orazio		X
23.	Piperopoulos Elpida	X	
24.	Recupero Antonino		X
25.	Risitano Giacomo	X	
26.	Ruggiero Valerio	X	
27.	Santoro Roberta		X
28.	Scandurra Graziella	X	
29.	Serrano Salvatore	X	

Rappresentanti Personale tecnico-amministrativo

	Nominativo	presente	assente
1.	Altadonna Alessio	X	
2.	Fazio Marianna	X	

Segretario Amministrativo

	Nominativo	presente	assente
I.	Siracusa Francesco	X	

In assenza del Direttore per motivi istituzionali, presiede il Vice-Direttore Prof.ssa Candida Milone, assume le funzioni di Segretario il Segretario Amministrativo, Avv. Siracusa Francesco.

Il Direttore, constatata la presenza del numero legale, alle ore 15,50 dichiara aperta la seduta.

OMISSIS

7 - COSTITUZIONE SPIN-OFF SMARTME SRL

Il Vice Direttore fa presente che in data 13/02/2017 è pervenuta via mail dal Prof. Antonio Puliafito, una richiesta di inserimento all'Ordine del Giorno del Consiglio del presente argomento, corredata da una scheda di presentazione della proposta di spin off indirizzata al Rettore ed al CARECI.

Il Vice Direttore dà la parola al Prof. Puliafito che illustra le finalità, le attività e la compagine societaria del costituendo spin off.

Il Prof. Puliafito comunica inoltre che il costituendo spin off dovrebbe essere incubato, previa approvazione da parte del Consiglio di Dipartimento e degli Organi accademici competenti, presso il Dipartimento di Ingegneria, locale Blocco B, 4 piano, in condivisione con DHLabs.

Il Vice Direttore, visto il "Regolamento Quadro per la costituzione di spin off universitari e per la partecipazione del personale universitario alle attività degli stessi" di Ateneo, chiede al Consiglio di esprimersi in merito all'autorizzazione ad utilizzare, da parte del costituendo spin off, i locali individuati dal Prof. Puliafito, così come su indicati.

Il Consiglio all'unanimità, nelle more della presentazione e dell'eventuale successiva approvazione da parte della Commissione Spin Off di Ateneo e degli Organi collegiali competenti, autorizza il costituendo spin off SmartME srl, all'utilizzo dei locali del Dipartimento, siti al 4 piano del blocco B, in condivisione con HDLabs.

OMISSIS

Poichè non viene posto alcun argomento in discussione ed essendo stati trattati tutti i punti all'o.d.g., alle ore 17,30 il Vice Direttore dichiara chiusa la seduta.

Del che il presente verbale, letto, approvato e sottoscritto seduta stante per le parti deliberative.

IL SEGRETARIO
(Avv. Francesco Siracusa)

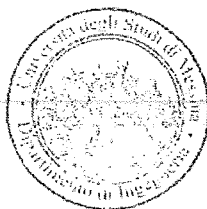

IL VICE DIRETTORE
(Prof.ssa Candida Milone)

Blocco B 4° Piano - Laboratori

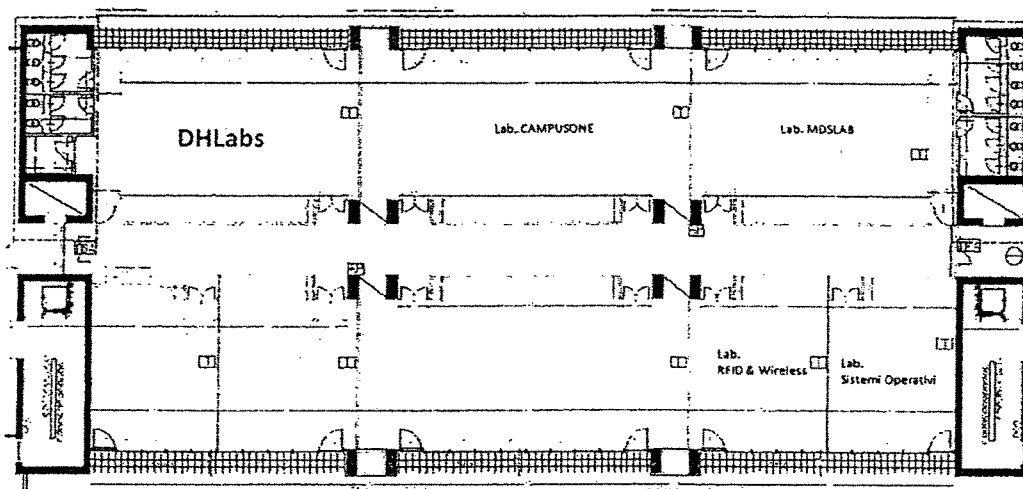

E' COPIA FOTOSTATICA CONFORME
ALL'ORIGINALE

Messina, li 25.09.2014

