

CURRICULUM VITAE

INFORMAZIONI PERSONALI **Chiara Celi**

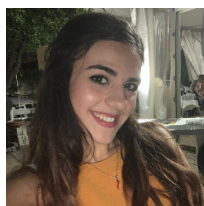

PROFILO Sono una neolaureata in Scienze della Formazione e della Comunicazione classe L19. Iscritta alla Magistrale in Scienze Pedagogiche classe LM85. Sono una persona molto determinata, disponibile ed empatica; riesco ad adattarmi agevolmente a nuove situazioni lavorative che non, grazie a flessibilità e forte senso di responsabilità.

ESPERIENZA PROFESSIONALE

Giugno 2022 - Luglio 2022 **Educatrice Professionale**

Cooperativa Sociale Badia Grande
Milazzo

- Realizzazione di percorsi educativi,
- Supporto scolastico ed extrascolastico.

Giugno 2020 - Giugno 2021 **Volontaria del Servizio Civile**

Comune di Castoreale
Castoreale

- Attività di intrattenimento,
- Supporto scuolabus rivolto ai bambini dai 03 anni ai 13 anni,
- Laboratori di lettura e di disegno,
- Amministrazione degli sportelli informativi e gestione dei servizi al pubblico,
- Collaborazione con diverse figure professionali, anche esterne al servizio per l'implementazione di progetti.

Marzo 2020 - Aprile 2020 **Tirocinante nido**

Scuola Materna Paritaria Arcobaleno
Barcellona Pozzo di Gotto

- Gestione del nido,
- Attività di intrattenimento,
- Laboratori di lettura, disegno e creatività.

Febbraio 2018 - Aprile 2018 **Tirocinante**

Campus Crescita Auxilium
Barcellona Pozzo di Gotto

- Attività di training cognitivo comportamentale,
- Gestione dopo scuola specializzato.

ISTRUZIONE E FORMAZIONE

Settembre 2018 - Dicembre 2021 **Laurea in Scienze della Formazione e della Comunicazione L19**

Università degli Studi di Messina
Messina Voto finale : 110L /110L

- Educatrice professionale.

Luglio 2018 Diploma Liceo delle Scienze Umane (sez. Servizio Socio-Sanitario)

Liceo Medi

Barcellona Pozzo di Gotto Voto finale : 93/100

LINGUE

Inglese livello base

Francese livello base

COMPETENZE

Word livello medio

Microsoft excel livello medio

Posta Elettronica livello medio

CERTIFICATI

- 24 CFU per accesso FIT ai sensi del D.LGS. 59/2017 e del D.M. 616/2017,
- Corso di Formazione in Materia di Salute e Sicurezza sui Luoghi di Lavoro -art.37 del D.LGS. 81/08 e smi,
- Corso di Formazione in Comunicatore del Welfare Territoriale: Informazione Giovanile.

ULTERIORI INFORMAZIONI

Alternanza Scuola Lavoro - CODI (Coordinamento Disabili) Barcellona Pozzo di Gotto,
- Centro Giovanile Comunale Cairoli, Barcellona Pozzo di Gotto,
- Sprar (Sistema di Protezione per Richiedenti Asilo e Rifugiati) Castoreale,
- Stage animatore turistico, Hotel Paradise Beach, Selinunte.

Hobby Nel tempo libero amo leggere, seguire corsi/seminari online e fare lunghe passeggiate.

Castoreale, 01/09/2022



Cooperativa Sociale Badia Grande

CONTRATTO DI LAVORO SUBORDINATO A TEMPO DETERMINATO

La Cooperativa Sociale Badia Grande a r.l., in persona del legale rappresentante Sig. Antonio Manca nato a Erice il 27/08/1976 con sede legale in Trapani, via Girolamo Fardella snc lotto 16 zona industriale (TP) C.F./partita IVA 02265520813;

E

La sig.ra CELI CHIARA nata in [REDACTED]

ART. 1: OGGETTO, MANSIONI, INQUADRAMENTO

La sig.ra CELI CHIARA è assunta dal 23/06/2022 al 03/07/2022 con un contratto di lavoro subordinato a tempo determinato e per 24 ore settimanali, con inquadramento nel livello D1 del CCNL Cooperative Sociali e mansioni di EDUCATORE.

La Società si riserva la facoltà di modificare le mansioni attribuite alla sig.ra CELI CHIARA nei limiti consentiti dall'art. 3 del d.lgs. n. 81 del 2015, dall'art. 2013 c.c. e dalla disciplina contrattuale collettiva in materia.

ART. 2: LUOGO E ORARIO DI LAVORO

La sede di lavoro è individuata presso il progetto MSNA MILAZZO.

L'orario di lavoro sarà di 24 ore settimanali. Le parti concordano che, ai sensi dell'art. 5 del d.lgs. 81 del 2015, la collocazione temporale dell'orario di lavoro verrà individuata all'interno di turni programmati, aventi cadenza settimanale o bisettimanale, articolati su fasce orarie prestabilite, con inserimento del lavoratore all'interno di una delle fasce su indicate articolato secondo la turnazione stabilita dall'azienda.

Resta inteso che l'attività lavorativa potrà essere svolta temporaneamente anche in luoghi diversi da quello di assunzione, previa comunicazione al Lavoratore entro i termini previsti dal CCNL di riferimento.

ART. 3: TRATTAMENTO ECONOMICO

Il trattamento economico è quello previsto dal CCNL Cooperative Sociali per la categoria ed il livello di inquadramento sopra indicati.

La retribuzione sarà corrisposta per tredici mensilità.

Chiara Celi



Rating
di
Legalità



Via Girolamo Fardella snc, lotto 16 - 91100 Trapani C.F.P.I.
02265520813 - Tel./Fax 0923-36383E
e-mail: badia grande@societa cooperative.com pec: badia grande@pec.it





Cooperativa Sociale Badia Grande

ART. 4: REGOLAMENTO DISCIPLINARE

Il Lavoratore con la sottoscrizione del presente contratto dichiara di essere a conoscenza delle norme relative alle infrazioni disciplinari, alle procedure di contestazione, alle sanzioni contenute nel Codice civile, nella l. n. 300/1970 e nel CCNL richiamato al punto 1 del quale dichiara di prendere visione in estratto, unitamente alle norme disciplinari e al regolamento aziendale affisso presso gli uffici della sede legale e di quelli delle sedi di lavoro.

Il Lavoratore si impegna ad attenersi al regolamento aziendale, come pure alle disposizioni interne e agli usi adottati in Azienda. Gli usi aziendali si intenderanno conosciuti ed accettati qualora il Lavoratore non abbia avanzato eccezioni per iscritto entro lo scadere del periodo di prova.

ART. 5: SICUREZZA

Il Datore di lavoro dichiara di applicare tutte le norme in vigore in materia di sicurezza sul lavoro ed in particolare la disciplina di cui al d.lgs. n. 81/2008 (TU sicurezza) e successive modificazioni. Il Lavoratore si impegna ad uniformarsi alle relative prescrizioni e a rendere note eventuali situazioni anormali che dovesse riscontrare in occasione dell'esercizio dell'attività lavorativa.

ART. 6: REGISTRAZIONI OBBLIGATORIE

Il Datore di lavoro dà atto che con l'assunzione il Lavoratore verrà iscritto nel Libro unico del lavoro tenuto ai sensi della l. n. 133/2008. L'assunzione è dipesa da esigenze connesse a incrementi temporanei significativi e non programmabili dell'attività ordinaria.

ART. 7: PRIVACY

Il Datore di lavoro dichiara che i dati relativi alla persona del Lavoratore e, se del caso, dei suoi familiari saranno trattati ai sensi della normativa vigente ai soli fini della gestione del rapporto di lavoro da intendersi in modo generale e con l'inclusione anche dei rapporti con enti previdenziali, assistenziali e con l'amministrazione finanziaria

ART. 8: RISERVATEZZA E OBBLIGO DI FEDELTA'

Con la stipulazione del presente contratto il Lavoratore si impegna a seguire le più rigorose norme di riservatezza circa dati e notizie di cui potrà venire a conoscenza in dipendenza, o anche solo in occasione, dell'esecuzione dell'attività lavorativa. Il Lavoratore si impegna ad utilizzare tali dati e notizie nei limiti dello

Chiara Celi



Rating
di
Legalità



Via Giovanni Pardoia snc. lotto 16 - 91100 Trapani C.R.P.I.
02265530813 - Tel./Fax 0923-363838
e-mail: badiagrande@societa.cooperative.com pec: badiagrande@pec.it





Cooperativa Sociale Badia Grande

scopo per cui sono conferiti. È fatto divieto al Lavoratore di utilizzare in qualsiasi modo o tempo, sotto qualsiasi forma e titolo, direttamente o per interposta persona, le informazioni acquisite, sia durante il rapporto, sia successivamente. Durante il rapporto fatto divieto al Lavoratore di trattare affari, per conto proprio o di terzi, in concorrenza con il Datore di lavoro secondo quanto previsto dall'art. 2105 c.c.

ART. 9: RESPONSABILITA' DISCIPLINARE

L'inosservanza delle disposizioni contenute nei precedenti articoli e di quelle comunque derivanti dal CCNL potrà dare luogo all'applicazione di sanzioni disciplinari, in relazione alla gravità delle infrazioni ed in conformità alla disciplina legislativa e contrattuale in materia. In ordine al procedimento per l'irrogazione delle sanzioni disciplinari ed ai successivi mezzi di impugnazione si rinvia alla disciplina dei cui all'art. 7, legge n. 300/70 ed a quella contenuta nel CCNL.

ART. 10: PERIODO DI PROVA

L'assunzione della sig.ra CELI CHIARA è soggetta ad un periodo di prova di 7 giorni di effettiva prestazione. In tale periodo la sig.ra CELI CHIARA sarà assegnato esclusivamente alle mansioni specificate all'art. 1.

11. CLAUSOLA FINALE

Per quanto qui non espressamente previsto, il presente rapporto sarà regolato dal CCNL applicato e richiamato al punto 1 del presente accordo e dalle norme di legge in materia di lavoro e previdenza ad esso applicabili.

Si allega

1. patto clausola elastica e flessibile

Chiara Celi, il 22/06/2022

Il Lavoratore

Il Legale Rappresentante

Cooperativa Sociale BADIA GRANDE s.r.l.
Via Girolamo Fardella snc - LOTTO 16
Zona Industriale - 91100 TRAPANI
P. IVA 02265520813



Rating
di
Legalità



Via Girolamo Fardella snc, lotto 16 - 91100 Trapani C.F.P.I.
02265520813 - Tel./Fax 0923-363838
e-mail: badia grande@cooperativa.com pec: badia grande@pec.it





PATTO CLAUSOLA FLESSIBILE E CLAUSOLA ELASTICA

Con il presente patto la sig.ra **CELI CHIARA** manifesta espressamente, ai sensi dell'art. 3 d.lgs. n. 61 del 2000 e del CCNL delle Cooperative, il proprio consenso all'attivazione delle clausole flessibili e la propria disponibilità allo svolgimento del rapporto di lavoro in diversa collocazione temporale, previo preavviso di almeno cinque giorni lavorativi e con le dovute maggiorazioni di carattere retributivo previste dalla legge e dal CCNL delle Cooperative.

Il lavoratore acconsente a che il datore di lavoro, con riguardo all'arco temporale della settimana di lavoro, possa collocare (previa comunicazione nel termine di preavviso su indicato), la prestazione in giornate diverse da quelle individuate con il contratto individuale di lavoro.

La sig.ra **CELI CHIARA** manifesta inoltre il proprio consenso all'attivazione delle clausole elastiche e la propria disponibilità allo svolgimento del rapporto di lavoro con ampliamento dell'orario indicato nel contratto individuale di lavoro, entro i limiti previsti dalla contrattazione collettiva e dalla legge.

M. Bello il 22/06/2022

Firma per ricevuta e accettazione del
lavoratore

Chiara Celi

Timbro e firma del datore di lavoro

Cooperativa Sociale Badia Grande snc
Via Girolamo Fardella snc - LOTTO 10
Zona Industriale - 91100 TRAPANI
P. IVA 02265520813



Rating
di
Legalità



Via Girolamo Fardella snc. lotto 16 - 91100 Trapani C.F./P.I.
02265520813 - Tel./Fax 0923-363838
e-mail: badiagrande@societa.cooperative.com pec: badiagrande@pec.it



Dichiarazione sostitutiva della
CERTIFICAZIONE DEL TITOLO DI STUDIO

(Art. 46 - lettera l, m, n - D.P.R. 28 dicembre 2000, n. 445)

La Sottoscritta Celi Chiara

nata a () il ()

residente a () in Via () n° ()

consapevole che chiunque rilascia dichiarazioni mendaci è punito ai sensi del codice penale e delle leggi speciali in materia, ai sensi e per gli effetti dell'art. 46 D.P.R. n. 445/2000

DICHIARA

DI AVERE :

- Conseguito il Diploma di Scuola Media Superiore

Servizi Socio-Sanitari

in data 09/07/2018 presso Istituto di Istruzione Superiore Enrico Medi, Barcellona
con il seguente punteggio 93

- Conseguito la Laurea in Scienze della Formazione e della comunicazione (2-19)

in data 16/12/2021 presso Università degli studi di Plessine
con il seguente punteggio 110 Lode

Esente da imposta di bollo ai sensi dell'art. 37 D.P.R. 28 dicembre 2000, n. 455

Castroreale li 25/08/2022

Chiara Celi

Firma del dichiarante (per esteso e leggibile)*

Si allega copia di un documento d'identità valido

*La firma non va autenticata, né deve necessariamente avvenire alla presenza dell'impiegato dell'Ente che ha richiesto il certificato.

DICHIARAZIONE SOSTITUTIVA DI CERTIFICAZIONE

(DPR 28 DICEMBRE 2000, N. 445, ARTT.46 E SGG. E LEGGE NOVEMBRE 2011, N.183, ART. 15)

LA SOTTOSCRITTA CELI CHIARA
NATA**DICHIARA**DI AVER CONSEGUITO PRESSO L'ATENEO UNIVERSITÀ DEGLI STUDI DI MESSINA
IN DATA 17/09/2020
IL TITOLO DI ACQUISIZIONE 24CFU PER ACCESSO FIT
AI SENSI DEL D.LGS. 59/2017 E DEL D.M. 616/2017
CON GIUDIZIO IDONEO

LA DURATA NORMALE DEL CORSO DI STUDI E' DI UN ANNO

DICHIARA INOLTREDI ESSERE STATA IMMATRICOLATA
IN DATA 15/09/2020
NELL'ANNO ACCADEMICO 2019/2020
CORSO DI STUDI IN 24 CFU PER ACCESSO FIT
NELL' ATENEO: UNIVERSITÀ DEGLI STUDI DI MESSINA

LA DURATA NORMALE DEL CORSO DI STUDI E' DI UN ANNO

DICHIARA ALTRESI'

Data	Descrizione	DI AVER SUPERATO I SEGUENTI ESAMI :		CFU	TAF	CONV.	NOTE
		Voto	Anno Corso				
29/01/2019	TECNOLOGIE E MEDIA PER LA DIDATTICA SSD: M-PED/03	28/30	1	8		SI - RCP	RA
07/06/2019	PSICOLOGIA GENERALE SSD: M-PSI/01	30/30	1	8	0	SI - RCP	RA
26/06/2019	PEDAGOGIA GENERALE SSD: M-PED/01	30/30	1	8	0	SI - RCP	RA
Totale CFU:				24			

LEGENDA - Motivi dei Riconoscimenti

RCP Riconoscimento per carriera pregressa

LEGENDA - Riconoscimenti

RA RICONOSCIUTA ATTIVITÀ

LA PRESENTE CARRIERA RISULTA CHIUSA IN DATA 17/09/2020, PER CONSEGUIMENTO TITOLO

INFORMAZIONI AGGIORNATE ALLA DATA:17/09/2020

CONSAPEVOLE CHE CHIUNQUE RILASCI A DICHIARAZIONI MENDACI È PUNITO AI SENSI DEL CODICE PENALE E DELLE LEGGI SPECIALI IN MATERIA, AI SENSI E PER GLI EFFETTI DEGLI ART. 75 e 76 DPR 445/2000.

CONSAPEVOLE DI QUANTO PREVISTO DALL' ART. 13 DEL D.LGS. 196/03 CODICE IN MATERIA DI PROTEZIONE DEI DATI PERSONALI.

LUOGO E DATA

Messina 17-09-2020

FIRMA DEL DICHIARANTE (per esteso e leggibile)

Celi Chiaro

Esente da imposta di bollo ai sensi dell'art. 37 DPR 445/2000

NOTA per le Pubbliche Amministrazioni (PA):

È possibile verificare la veridicità della presente dichiarazione tramite il codice PA riportato ad inizio stampa.
Per informazioni: <http://esse3pa.kion.it>

Registro dei Certificati n. ²⁴²³.....

CERTIFICATO DI DIPLOMA

IL DIRIGENTE SCOLASTICO visti gli atti di questo ufficio

CERTIFICA CHE

l'alunna CELI CHIARA nata 

ha conseguito nell'anno scolastico 2017/2018 presso questo Istituto il DIPLOMA di

SERVIZI SOCIO - SANITARI

riportando il punteggio di 93/CENTESIMI

Si rilascia il presente certificato a richiesta dell'interessata per gli usi consentiti dalla legge.

Nota: il presente certificato non può essere prodotto agli organi della pubblica amministrazione o ai privati gestori di pubblici servizi (art. 15 della Legge 183/2011).

BARCELLONA POZZO DI GOTTO, 01/10/2018

D. S. G. A.

Dott. Filippo Sottile

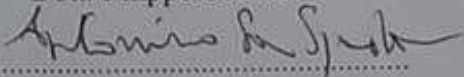



Presidenza del Consiglio dei Ministri
DIPARTIMENTO PER LE POLITICHE GIOVANILI E IL SERVIZIO CIVILE UNIVERSALE

Attestato

che si rilascia a **CHIARA CELI**

nato/a a
il

ha portato a termine il progetto di servizio civile:

CARILLON

realizzato da: **COMUNE DI CASTROREALE**

svolgendo attività

dal 24 giugno 2020 al 23 giugno 2021

Roma, 8 settembre 2021

Il Capo Dipartimento

Il presente certificato non può essere prodotto agli organi della Pubblica amministrazione o ai privati gestori di pubblici servizi, ai sensi dell'art. 15, comma 1 della legge 12/11/2011, n. 183.

ATTESTAZIONE TIROCINIO FORMATIVO

Il sottoscritto Speciale Francesco nella qualità di gestore responsabile della Scuola Materna Paritaria "Arcobaleno", sita a Barcellona Pozzo di Gotto in via Papa Giovanni XXXIII nr 400,

ATTESTA

che la studentessa Celi Chiara ha effettuato, presso questa scuola, nel corrente anno scolastico, numero 50 (cinquanta) ore di tirocinio formativo sotto la guida del tutor Stornanti Lucrezia.

Barcellona Pozzo di Gotto, 29/04/2021

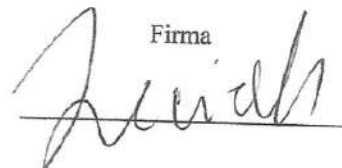
Firma

Scuola dell'Infanzia
Arcobaleno Soc Coop
Via Papa Giovanni XXIII 400
98051 BARCELLONA P G (ME)
Cod Fisc e P IVA 03 122 270 832



Università
degli Studi di
Messina

Corso Di Formazione in materia di Salute e Sicurezza sui Luoghi
di Lavoro - art. 37 del DLgs 81/08 e smi

CHIARA CELI

username: clechr99l63a638p@studenti.unime.it

Ha partecipato alle attività di formazione e di aggiornamento in materia di tutela della salute e sicurezza sui luoghi di lavoro, secondo i programmi previsti dall'accordo Stato Regione del 21 dicembre 2011. Il corso ha avuto una durata di 4 Ore

Erogato in modalità e-learning dall'Università degli Studi di Messina

Messina, 15/02/2022

IL RETTORE

Prof. Salvatore Cuzzocrea

Certificate Code: 05CxQ5dZiw

ATTESTATO DI FREQUENZA E PROFITTO

Comunicatore del Welfare territoriale: informazione giovanile

DURATA 30 ORE

CONFERITO A

CHIARA CELI

Nato

La formazione è stata erogata in modalità e-learning da lunedì, 18 gennaio 2021, 00:00 a 26 gennaio 2021.

Firenze, il 26 gennaio 2021

Il soggetto formatore
Università Telematica degli Studi - IUL
Via M. Buonarroti, 10 - 50122 Firenze

Il Direttore
Dot. Massimiliano Bizzocchi



CERTIFICATO DI FREQUENZA

Si attesta che

CHIARA CELI

ha frequentato il

SEMINARIO GRATUITO ONLINE: COSA SONO I B.E.S. - BISOGNI EDUCATIVI SPECIALI

Durata: 1 ore complessive

18/08/2020

in fede
IGEACPS SRL

ENTE CERTIFICATO DA:



Il presente documento è estratto dal sistema informatico automatizzato di questo Ente e le firme in originale sono pertanto omesse ai sensi dell'art. 3 com. 2 del D. Lgs. 39/93

Indirizzo: Piazza Duca d'Aosta, 38 (FE)

Telefono: 085.2405332 - 348.6616421

Website: www.igeacps.it

Email: info@igeacps.it



CERTIFICATO DI FREQUENZA

Si attesta che

CHIARA CELI

ha frequentato il

SEMINARIO GRATUITO ONLINE: COME LAVORARE NEI D.S.A. - DISTURBI SPECIFICI DELL'APPRENDIMENTO

Durata: 2 ore complessive

17/08/2020

in fede
IGEACPS SRL

ENTE CERTIFICATO DA:



Il presente documento è estratto dal sistema informatico automatizzato di questo Ente e le firme in originale sono pertanto omesse ai sensi dell'art. 2 com. 2 del D. Lgs. 39/93

Indirizzo: Piazza Duca d'Aosta, 28 (PE)

Website: www.igeacps.it

Telefono: 085 2405332 - 048 6616421

Email: info@igeacps.it



Istituto Superiore di Sanità

Viale Regina Elena, 299 - 00161 Roma

Si attesta che
chiara celi

ha concluso con esito positivo il

Corso FAD

**Prevenzione e controllo delle infezioni nel contesto
dell'emergenza COVID-19 (per Operatori di supporto)**

organizzato da
Istituto Superiore di Sanità

Periodo di erogazione: 03/04/2020 - 28/09/2020

Ore di formazione previste: 5

Data superamento Test finale: 27 luglio 2020

I Responsabili Scientifici dell'evento

*f.to Dott. Fortunato D'Ancona

*f.to Dott. Alfonso Mazzaccara

"Il presente certificato non può essere prodotto agli organi della pubblica amministrazione o ai privati gestori di pubblici servizi (dall'art. 15 della legge 12 novembre 2011, n. 183)"

***firma autografa sostituita a mezzo stampa, ai sensi dell'art.3, comma 2 del D. Lgs n. 39/1993"*



CERTIFICATO DI FREQUENZA

Si attesta che

CHIARA CELI

ha frequentato il

SEMINARIO GRATUITO ONLINE: L'INTERPRETAZIONE DEL DISEGNO INFANTILE

Durata: 2 ore complessive

07/04/2020

in fede
IGEACPS SRL

ENTE CERTIFICATO DA:



Il presente documento è estratto dal sistema informatico automatizzato di questo Ente e le firme in originale sono pertanto omesse ai sensi dell'art. 3 com. 2 del D. Lgs. 39/93

Indirizzo: Piazza Davis 00144, 00144 (PE)

Telefono: 085 3425362 - 346 6610477



CERTIFICATO DI FREQUENZA

Si attesta che

CHIARA CELI

ha frequentato il

SEMINARIO GRATUITO ONLINE: IL POTERE DELLA COMUNICAZIONE NON VERBALE

Durata: 1 ore complessive

03/04/2020

in fede
IGEACPS SRL

ENTE CERTIFICATO DA:



Il presente documento è estratto dal sistema informatico automatizzato di questo Ente, e le firme in originale sono pertanto omesse ai sensi dell'art. 3 com. 2 dell' D. Lgs. 39/92

Indirizzo: Piazza Duca d'Acosta, 28 (PL)

Website: www.igeacps.it

Telefono: 035.2405332 - 043.6616421

Email: info@igeacps.it

La sottoscritta Simona Clementina Rosina, Neuropsichiatra Infantile presso il Campus Crescita gestito da Auxilium soc. coop. soc. onlus sita in Barcellona Pozzo di Gotto, via delle Ginestre 24

ATTESTA

che l'alunna Celi Chiara ha svolto presso la suddetta cooperativa un percorso di alternanza scuola lavoro per un totale di 28 ore complessive (10 ore di formazione e 18 di attività pratica) dal 12 aprile 2017 al 03 febbraio 2018 con i seguenti obiettivi formativi:

- Osservazione dei bambini e delle dinamiche di gruppo
- Gestione doposcuola specializzato e training cognitivo-comportamentale
- Gestione delle attività ludico-ricreative in gruppo

L'alunna ha avuto modo di collaborare con la tutor e altre figure professionali operanti sia all'interno del Campus Crescita che della Comunità Alloggio per minori (neuropsichiatra infantile, pedagogo, educatore professionale, assistente sociale, operatore socio-assistenziale, medico veterinario) acquisendo competenze nel lavoro d'equipe.

Ha preso parte ad attività educative in gruppo per la gestione di dinamiche disfunzionali e per il miglioramento delle autonomie di base e sociali. Ha partecipato ad attività di doposcuola specializzato e di training cognitivo comportamentale.

Auxilium

SOCIETA' COOPERATIVA SOCIALE ONLUS

Nello specifico dell'attività didattica e riabilitativa ha partecipato a training finalizzati all'implementazione delle abilità attentive, didattiche, abilità sociali e autonomie personali. In gruppo ha potuto impegnarsi in training sulla gestione delle emozioni e sulle social skills.

Si è inoltre interfacciata con professionisti che si occupano di Interventi assistiti con animali e attività motoria adattata acquisendo i principi di base in entrambe le discipline.

La finalità del programma è stata quella di far acquisire conoscenze e competenze specifiche in diversi setting socio-educativi e riabilitativi al fine di comprendere come modulare i diversi interventi per favorire l'emergere in bambini e adolescenti delle abilità carenti. L'alunna ha acquisito le competenze richieste mostrando buone capacità di crescita personale e professionale.

Ha svolto in maniera costante le attività previste relazionandosi positivamente con gli operatori e con i bambini afferenti al Campus Crescita ed alla Comunità Alloggio.

La Neuropsichiatra Infantile Dott.ssa Simona C. Rosina

Dot.ssa Simona Clementina Rosina
Medico Chirurgo
Specialista in Neuropsichiatria Infantile
Eppan 300/807989
O.M. ME 9864

Barcellona P.G. 13.12.2018

SEDE: 98051 BARCELLONA POZZO DI GOTTO (ME) - VIA DELLE GINESTRE 24 * TEL. 3892503118

* EMAIL: campuscrescita@gmail.com

Scanned with CamScanner



Co.Di.
COORDINAMENTO DISABILI

Alternanza scuola - lavoro

SI ATTESTA CHE L'ALUNNA CELI CHIARA

Ha frequentato dal 14/11/2016 al 29/03/2017 il percorso di alternanza scuola-lavoro presso il CODI (Coordinamento Disabili) di Barcellona P.G. per 39 ore.

BARCELLONA P.G., LI 30-06-2017

IL PRESIDENTE DEL CO.DI.



DR.SSA ROSA GATTO



PROGETTO DI
ALTERNANZA
SCUOLA-LAVORO

Azione sociale

SI ATTESTA CHE L'ALUNNO/A CELA CHIARA

Ha frequentato da aprile 2016 a marzo 2018 il percorso di alternanza scuola - lavoro all'interno dello Sprar di Castoreale per 80 ore

Si attesta, che l'alunno/a ha dimostrato interesse per le attività raggiungendo positivamente le seguenti competenze:

- ha acquisito tecniche all'interno dei contesti educativi e dello Sprar in particolare
- dimostra di aver sviluppato competenze di progettazione, programmazione e attività per i minori all'interno dello Sprar
- dimostra di conoscere le dinamiche proprie delle realtà lavorative e sociali di uno Sprar
- riconosce la valenza delle diversità culturali

Il responsabile dello SPRAR DI CASTOREALE

Carmelo Ingegnere 

L'educatrice

Maria Concetta Longo 



PARADISE BEACH RESORT
SELINUNTE - SICILIA

Attestato di partecipazione

Si attesta che CHIARA CELI
ha frequentato con profitto lo **STAGE DI ANIMAZIONE TURISTICA**
tenutosi presso l'Hotel Paradise Beach di Selinunte - Tp.
dal 27 Aprile al 1 Maggio 2017 per un totale di 40 ore.

Selinunte 01 Maggio 2017

Paradise Beach Resort