

# Città di Messina

Ufficio Gabinetto del Sindaco

Prot. n. 32286 del - 8 FEB. 2016  
Rif. LC/gt - ALL. I

*Alla* Soprintendenza ai Beni culturali e Ambientali di ME  
soprime@certmail.regione.sicilia.it

*All'* Università degli Studi di Messina  
protocollo@pec.unime.it

**Oggetto:** Protocollo d'Intesa tra l'Amministrazione Comunale di Messina, Università degli Studi di Messina e Soprintendenza ai Beni Culturali e Ambientali di Messina. Condivisione Finalità

Si trasmette, per giusta conoscenza e per ogni adempimento di successiva competenza, la Deliberazione n. 60 del 02.02.2016 con la quale la Giunta Comunale ha deliberato la condivisione delle finalità contenute nel Protocollo d'Intesa di che trattasi, allegato allo stesso Provvedimento a costituire parte integrante e sostanziale.



LA DIRIGENTE

Dott.ssa *Loredana Carrara*

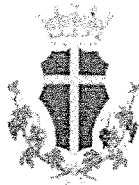

# CITTA' DI MESSINA

## DELIBERAZIONE ORIGINALE DELLA GIUNTA COMUNALE

Deliberazione n° 60 del 2 FEB. 2016

**OGGETTO: PROTOCOLLO D'INTESA TRA L'AMMINISTRAZIONE COMUNALE DI MESSINA, UNIVERSITÀ DEGLI STUDI DI MESSINA E SOPRINTENDENZA AI BENI CULTURALI E AMBIENTALI DI MESSINA - CONDIVISIONE FINALITÀ.**

L'anno duemilasedici il giorno due del mese di Febbraio nella sala delle Adunanze del Comune suddetto, a seguito di convocazione, si è riunita la Giunta Comunale con l'intervento di:

	<i>Presenti</i>		<i>Presenti</i>
1. ACCORINTI RENATO	Sindaco <u>NO</u>	6. DE COLA SERGIO	Assessore <u>SI</u>
2. SIGNORINO GUIDO	V. Sindaco <u>NO</u>	7. IALACQUA DANIELE	Assessore <u>SI</u>
3. PERNA ANTONIO MARIA	Assessore <u>SI</u>	8. SANTISI ANTONINA	Assessore <u>NO</u>
4. CACCIOLA GAETANO	Assessore <u>SI</u>	9. PANARELLO PATRIZIA	Assessore <u>NO</u>
5. PINO SEBASTIANO	Assessore <u>SI</u>		

Partecipa per la sola verbalizzazione ai sensi dell'art. 189 dell' O. R. EE. LL. il Segretario

Generale dott. Antonio Le Dama

**LA GIUNTA COMUNALE**

*Vista la proposta n° 68 del 02/02/2016 ;*

*CONSIDERATO che la stessa, ai sensi dell'art.12 della L. R. 23.12.2000, n.30 che integra e modifica la lettera i del comma 1, dell'art.1 della L. R. 11.12.1991, n° 48:*

- 1. è munita del parere di regolarità tecnica espresso dal responsabile del servizio interessato;*
- 2. non è munita del parere di regolarità contabile espresso dal responsabile di ragioneria;*

*FATTO PROPRIO il contenuto formale e sostanziale del provvedimento proposto:*

*Con votazione unanime legalmente resa e verificata,*

**DELIBERA**

*Approvare la proposta di cui in premessa allegata alla presente deliberazione*

La Giunta Comunale, con votazione unanime, dichiara il presente atto urgente ed immediatamente esecutivo ai sensi del 2° comma dell'art. 12 della L. R. n° 44/91.

O  
R  
I  
G  
I  
N  
A  
L  
E

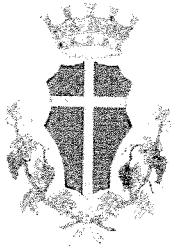

27185  
2 FEB 2016

# CITTÀ DI MESSINA

Delibera n. \_\_\_\_\_  
del \_\_\_\_\_

PROPOSTA ISTRUITA DA: **UFFICIO DI GABINETTO DEL SINDACO**

PROPONENTE: **IL SINDACO, Prof. Renato Accorinti** *Renato Accorinti*

PROPOSTA DI DELIBERAZIONE N° 68 DEL 2-02-2016

ATTRIBUTO			

Riservato all'Area Finanziaria

**OGGETTO:** Protocollo d'Intesa tra l'Amministrazione Comunale di Messina, Università degli Studi di Messina e Soprintendenza ai Beni Culturali e Ambientali di Messina. Condivisione Finalità.

IL RESPONSABILE  
DELL'ISTRUTTORIA  
*dot. Giuseppe Pappalardo*

*Il presente verbale, viene sottoscritto come segue:*

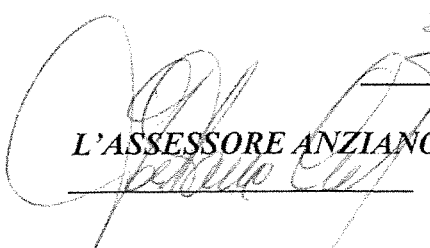
  
 \_\_\_\_\_ **IL SINDACO**  
  
 \_\_\_\_\_ **L'ASSESSORE ANZIANO**

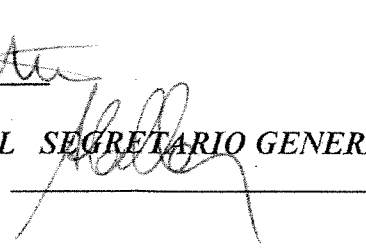
  
 \_\_\_\_\_ **IL SEGRETARIO GENERALE**

**IL SEGRETARIO GENERALE**

**ATTESTA**

*Che la presente deliberazione è divenuta esecutiva il* 2 / 2 / 2016

- perché dichiarata immediatamente esecutiva (art. 12 comma 2 L. 44/1991);*  
 *perché decorsi dieci giorni dalla pubblicazione*

  
 \_\_\_\_\_ **IL SEGRETARIO GENERALE**

**CERTIFICATO DI PUBBLICAZIONE**

Registro n° 60

*Il sottoscritto Segretario Generale del Comune visti gli atti d'ufficio*

**CERTIFICA**

*che la presente deliberazione è stata pubblicata, on line e contestualmente affissa all'Albo Pretorio di questo Comune il* 04 FEB. 2016 *per quindici giorni consecutivi e che contro la stessa non risultano prodotti, all'Ufficio comunale, opposizioni o reclami;*

*Dalla Residenza Municipale, addì* \_\_\_\_\_

**L'IMPIEGATO ADDETTO**

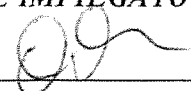
  
 \_\_\_\_\_

**IL SEGRETARIO GENERALE**

\_\_\_\_\_

ORIGINALE

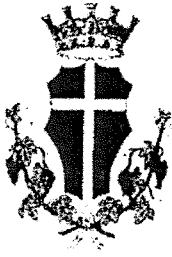

27185  
27 FEB 2015  
**CITTA DI MESSINA**

Delibera n. \_\_\_\_\_  
del \_\_\_\_\_

PROPOSTA ISTRUITA DA: UFFICIO DI GABINETTO DEL SINDACO  
PROPONENTE: IL SINDACO, *Prof. Renato Accorinti Renato Accorinti*

PROPOSTA DI DELIBERAZIONE N° \_\_\_\_\_ DEL \_\_\_\_\_

ATTRIBUTO			
-----------	--	--	--

Riservato all'Area Finanziaria

**OGGETTO:** Protocollo d'Intesa tra l'Amministrazione Comunale di Messina, Università degli Studi di Messina e Soprintendenza ai Beni Culturali e Ambientali di Messina. Condivisione Finalità.

IL RESPONSABILE  
DELL'ISTRUTTORIA  
*Giuseppe...*

## LA GIUNTA COMUNALE

### PREMESSO

- CHE nel giardino dell'Università degli Studi di Messina vi è posto l'antico portale del Collegio dei Gesuiti "*Primum ac Prototypum Collegium*", che li aveva sede, poi divenuto "*Messanense Studium Generale*", ovvero, la prima Università degli Studi di Messina;
- CHE tale portale, rimasto illeso sia dopo i terremoti ad alta densità sismica del 1783 e del 1908 e durante i bombardamenti delle due guerre mondiali, costituisce oggi l'unica testimonianza architettonica superstite dell'originario edificio e dell'identità culturale e storica della Città di Messina;
- CHE questa Amministrazione Comunale, interessata dall'Università degli Studi di Messina insieme alla Soprintendenza ai Beni Culturali e Ambientali di Messina, ha manifestato l'interesse a collaborare – secondo le proprie competenze e disponibilità – alla valorizzazione di detto portale anche mediante una sua nuova collocazione che lo possa rendere maggiormente fruibile a cittadini, studiosi e turisti;

**RILEVATO** che, per assicurare la suddetta valorizzazione, occorre definire e attivare programmi di intervento comuni integrati e coordinati tra tutti i soggetti sopra interessati, al fine di determinare i tempi e le modalità dei necessari adempimenti, stipulando apposito Protocollo d'Intesa e che *«l'intervento di che trattasi sarà finanziato dall'Università mediante utilizzo di fondi propri ovvero mediante risorse private ricavate da donazioni o lasciti ovvero mediante il ricorso a tutte le forme di finanziamento pubblico previste dalle vigenti norme di legge»*;

**VISTA** la bozza del Protocollo d'Intesa *de quo*, qui allegato a costituirne parte integrante e sostanziale;

**RITENUTO**, pertanto, in questa fase, di dover dare atto che le finalità riportate nel citato Protocollo d'Intesa sono rispondenti alle finalità statutarie comunali ed ai principi progettuali e programmatici di questa Amministrazione e che il Sindaco, in rappresentanza di quest'Ente, interverrà alla stipula dello stesso;

**VISTO** il D.lgs. 18.08.2000 n. 267 e ss.mm.ii.;

**VISTO** l'Ordinamento Amministrativo EE.LL. della Regione Sicilia;

### DELIBERA

Per i motivi espressi in narrativa, che qui si intendono integralmente riportati:

1. **DARE ATTO** che le finalità del Protocollo di Intesa che si intende stipulare tra questa Amministrazione Comunale, l'Università degli Studi di Messina e la Soprintendenza ai Beni Culturali e Ambientali di Messina, per la valorizzazione dell'antico portale del Collegio dei Gesuiti "*Primum ac Prototypum Collegium*", sono rispondenti alle finalità statutarie dell'Ente ed ai principi progettuali e programmatici di questa Amministrazione ;
2. **DARE ATTO** che il presente Provvedimento non necessita di parere di regolarità contabile in quanto non comporta riflessi diretti o indiretti sulla situazione economico-finanziaria o sul patrimonio dell'Ente;
3. **INVIARE** questa Deliberazione ai soggetti interessati;
4. **PUBBLICARE** la stessa all'Albo Pretorio e sul Sito Internet Istituzionale di questo Comune.

L'Unità Organizzativa responsabile dell'istruttoria è l'Ufficio di Gabinetto del Sindaco.

Il Responsabile del Procedimento è la Dirigente, Dott.ssa Loredana Carrara.

Recapiti: 090.675154/5/6/7 – [ufficiogabinetto@comune.messina.it](mailto:ufficiogabinetto@comune.messina.it).

Per eventuali informazioni è possibile rivolgersi al suddetto Ufficio da lunedì a venerdì dalle ore 09:30 alle ore 12.30 e dalle ore 15:00 alle ore 16:30.

Avverso il presente provvedimento, ai sensi dell'art. 3 della L.R. 10/91 e ss.mm.ii, è ammesso ricorso entro 60 gg. – a partire dal giorno successivo al termine della pubblicazione all'Albo Pretorio – presso il TAR o entro 120 gg. presso il Presidente della Regione Sicilia

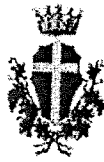

## Protocollo d'Intesa

L'anno 2016, il giorno \_\_\_ del mese di \_\_\_\_\_, in Messina, nei locali del \_\_\_\_\_ sono presenti:

- Il Prof. Renato Accorinti, nella qualità di Sindaco del **Comune di Messina**, il quale interviene alla stipula del presente atto giusta delibera della G.M.- \_\_\_\_\_;
- Il Prof. Pietro Navarra, nella qualità di Rettore dell'**Università degli Studi di Messina**, il quale interviene alla stipula del presente atto giuste delibere del Senato Accademico e del Consiglio di Amministrazione del 30.12.2015;
- L'Arch. Rocco Giovanni Scimone, nella qualità di Soprintendente della **Soprintendenza ai Beni Culturali e Ambientali di Messina**.

I comparenti, nelle spiegate qualità,

### **Premesso:**

- Che è custodito nel giardino dell'Università degli Studi di Messina l'antico portale del Collegio dei Gesuiti "*Primum ac Prototypum Collegium*", poi divenuto sede dell'Università di Messina (*Messanense Studium Generale*), rimasto illeso sia dopo il terremoto del 1783 sia dopo quello del 1908;
- Che l'edificio ove aveva sede il Collegio è stata progettato nei primi anni del XVII secolo dal gesuita P. Pasquale Masuccio;
- Che l'Università di Messina, fondata nel 1548 da papa Paolo III, è sempre stata collocata presso il Collegio dei gesuiti in parola, anche dopo la rifondazione avvenuta nel 1838;
- Che il portale costituisce l'unica testimonianza architettonica superstite dell'originario edificio;
- Che, pertanto, il portale assume particolare valore non solo per l'intrinseca qualità architettonica del bene, ma perché tangibile testimonianza dell'identità culturale della Città di Messina e della sua capacità di risorgere dopo le ripetute catastrofi che ne hanno segnato tragicamente la storia;
- Che è comune interesse delle istituzioni intervenute alla sottoscrizione del presente accordo procedere alla valorizzazione e al restauro del portale anche mediante una nuova collocazione che lo renda maggiormente fruibile ai cittadini, agli studiosi e agli utenti dell'Università;
- Che, per assicurare la realizzazione dell'intervento è necessario definire e attivare interventi e programmi di intervento comuni, integrati e coordinati di tutti i soggetti interessati, per assicurare il coordinamento delle azioni e per determinare i tempi, le modalità, il finanziamento ed ogni altro connesso adempimento.



Quanto sopra premesso e ritenuto, le parti, nelle rispettive qualità, convengono e stipulano il seguente accordo di programma:

Art. 1

Le premesse fanno parte e costituiscono oggetto del presente accordo di programma.

Art. 2

L'Università degli Studi di Messina, il Comune di Messina e la Soprintendenza ai BB.CC.AA. di Messina, ognuno per quanto di rispettiva competenza e attribuzione, intendono mettere in atto tutte le azioni e gli interventi per la valorizzazione dell'antico portale dell'Università mediante una nuova collocazione che lo renda maggiormente fruibile ai cittadini, agli studiosi e agli utenti dell'Università.

Art. 3

Il sito per la nuova collocazione del portale è individuato in Piazza Salvatore Pugliatti, dinanzi all'ingresso principale dell'Ateneo, alla distanza che sarà ritenuta di migliore prospettiva architettonica, secondo la seguente simulazione fotografica.

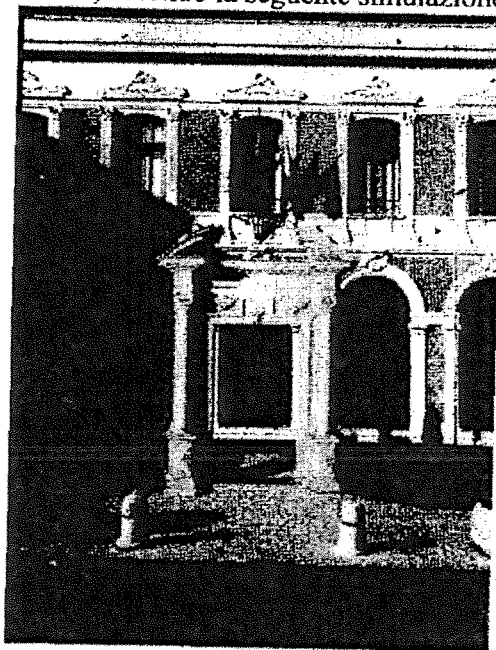

In sede di progettazione saranno apportate tutte le modifiche e le varianti che saranno ritenute opportune o necessarie per scelte architettoniche e funzionali o perché imposte dal rispetto delle norme tecniche applicabili.

Art. 4

L'intervento sarà finanziato dall'Università mediante utilizzo di fondi propri ovvero mediante risorse private ricavate da donazioni o lasciti ovvero mediante il ricorso a tutte le forme di finanziamento pubblico previste dalle vigenti norme di legge.

La Soprintendenza e il Comune prestano la loro collaborazione, per quanto di rispettiva competenza, in sede di approvazione in linea tecnica e amministrativa dell'intervento.

Prof. Pietro Navarra

Prof. Renato Accorinti

Arch. Rocco Giovanni Scimone

**OGGETTO:** Protocollo d'Intesa tra l'Amministrazione Comunale di Messina, Università degli Studi di Messina e Soprintendenza ai Beni Culturali e Ambientali di Messina. Condivisione Finalità.

## IL DIRIGENTE

**VISTO** l'art. 1, comma 1, lett. I della L.R. 48/91 e ss.mm.ii. contenente norme sui provvedimenti in tema di autonomie locali;

**Per quanto concerne la regolarità tecnica**

**ESPRIME**

In ordine alla proposta di deliberazione in oggetto indicata parere:

*favorevole*

---

---



**LA DIRIGENTE**

*Dott.ssa Loredana Carrara*

**Data**

2 FEB. 2016