

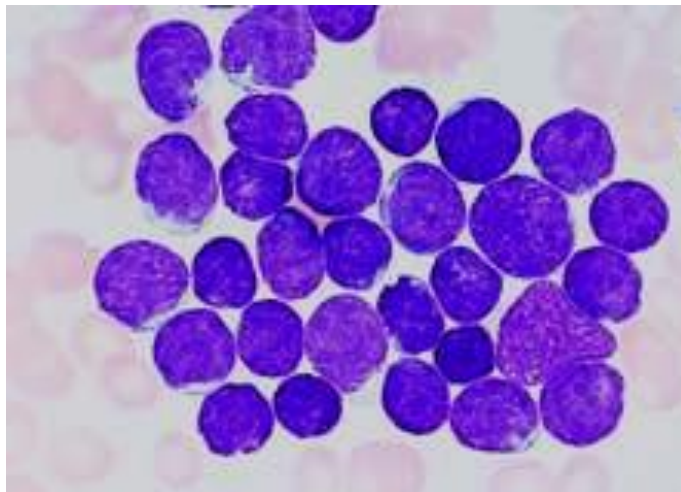

**UNIVERSITÀ DEGLI STUDI DI MESSINA  
DIPARTIMENTO DI SCIENZE VETERINARIE**



## *Seminari di Patologia Clinica Veterinaria*



***Dr Joy Archer***

**Senior Lecturer in Clinical Pathology**

**European specialist in veterinary clinical pathology**



Messina, 18-26 Ottobre 2017

## SEDE DEI SEMINARI

Dipartimento di Scienze Veterinarie  
Polo Universitario dell'Annunziata

### Segreteria organizzativa

Prof.ssa Alessandra Sfacteria (VET/03)

tel 0903503710 - asfacteria@unime.it

Prof. Giuseppe Mazzullo (VET/03)

tel 0903503705 - giuseppe.mazzullo@unime.it

Data	Seminari	Aula	Orario
18 ottobre	Intro to lab and clinical pathology	12	15.30
	Haematology, RBC and anaemia		
	Wbc and platelets		
23 ottobre	Lymphoma and leukaemia	9	15.30
24 ottobre	Hyperthyroidism in cats	9	15.30
	Hypothyroidism and hyperadrenocorticism in dogs	9	
25 ottobre	Renal disease testing	9	15.30
	Liver disease testing		
	Pancreas disease		
26 ottobre	Case analysis: how we do it	OVD	10.00
	Case analysis: the 15 cases		

In collaborazione con:

Dipartimento di Scienze Veterinarie

Ospedale Veterinario Didattico

Corso di Laurea Magistrale in Medicina Veterinaria

Dottorato di Ricerca in Scienze Veterinarie

Scuola Specializzazione in Patologia e Clinica degli Animali d'Affezione

Scuola di Specializzazione in Fisiopatologia della Riproduzione degli Animali

Domestici