



Siped
Società Italiana di Pedagogia
fondata nel 1989



Gruppo Nazionale **Scienze e Infanzia**



Comitato Provinciale di Messina



A partire dal 20 aprile 2020

Pedagogie dell'essenziale

Dialoghi, riflessioni ad *alta voce*, seminari e laboratori didattici per affrontare in chiave **storico-educativa e pedagogica** il tempo della **pandemia**

Università degli Studi di Messina, Cospecs

La pandemia costringe a rallentare i ritmi e ad affrontare difficoltà, imponendo un *ri*-pensamento delle abitudini ed una *ri*-organizzazione delle priorità. Questi cambiamenti, così inaspettati e repentini, inducono un'attenta riflessione sul differente "peso" che hanno l'*essenziale* ed il *superfluo* anche per tracciare nuovi sentieri educativi.

Pedagogie dell'essenziale intende riflettere sul tempo presente a partire dalla ri-visitazione dei "classici" della Pedagogia e della Letteratura per l'infanzia, dal ri-esame di realizzazioni di significativo valore educativo e da una ri-scoperta del patrimonio librario, archivistico, fotografico ed artistico nazionale. Alla rassegna contribuiscono studiosi di Atenei italiani, nonché operatori in campo educativo ed umanitario, attraverso *dialoghi*, *workshop* e *laboratori*, fruibili gratuitamente attraverso la piattaforma Microsoft Teams.

Per celebrare il centenario della nascita di Rodari, la Rassegna partecipa all'iniziativa nazionale *100 Gianni Rodari* e riserva ai *bambini* (3-7 anni) uno spazio dedicato alla *ri*-lettura di favole, filastrocche e racconti rodariani intitolato *Educare all'essenziale con Rodari*.

Per informazioni ed iscrizioni: h.edu@unime.it



Foto: I paesaggi dell'essenziale di Franco Blandi



Coordinamento scientifico
Caterina Sindoni

Gruppo di lavoro
Dario De Salvo
Alessandro Versace
Simona Gatto
Alessandro Sanzo
Silvia Scandurra

Segreteria organizzativa
Francesco Toscano
Monica de Cesare
Gaetano Galletti
Francesco La Rosa
Ilaria Chirico
Beatrice Murrini

aprile/maggio 2020



Pedagogie dell'essenziale

Dialoghi, riflessioni ad *alta voce*, seminari e laboratori didattici per affrontare in chiave *storico-educativa* e *pedagogica* il tempo della *pandemia*

lunedì, 20 aprile, 15.00

#Vita e educazione ai tempi del Covid-19
Progetto di storia del tempo presente

STEFANO OLIVIERO

Professore associato di *Storia della Pedagogia*
Università degli Studi di Firenze

Destinatari: studenti universitari; educatori professionali, pedagogisti ed operatori sociali, insegnanti infanzia, primaria, secondaria di I e II grado, adulti, anziani, famiglie.



aprile 2020

martedì, 21 aprile, 15.00

**Augusto Romagnoli e la specificità della
disabilità visiva: uno "sguardo" altro per la
vera inclusione**

STEFANO SALMERI

Professore associato di *Pedagogia generale*
Università degli Studi Kore di Enna

Destinatari: studenti universitari; educatori professionali, pedagogisti ed operatori sociali, insegnanti infanzia, primaria, secondaria di I e II grado, adulti, anziani, famiglie.

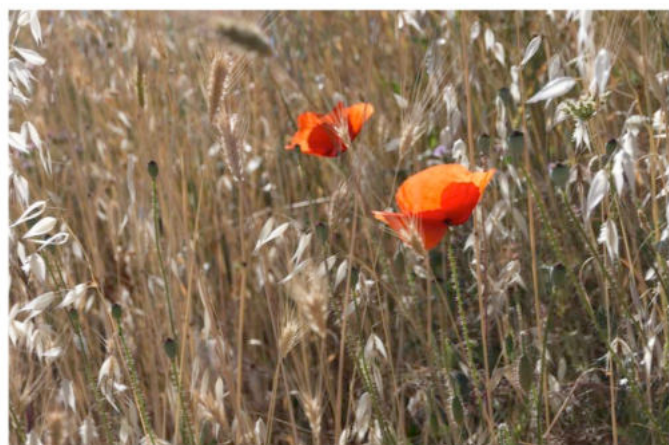

mercoledì, 22 aprile, 16.00

Gentile: il canone dell'esame di maturità

ANGELO GAUDIO

Professore ordinario di *Storia della Pedagogia*
Università degli Studi di Udine

Destinatari: studenti universitari; educatori professionali, pedagogisti ed operatori sociali, insegnanti infanzia, primaria, secondaria di I e II grado, adulti, anziani, famiglie.

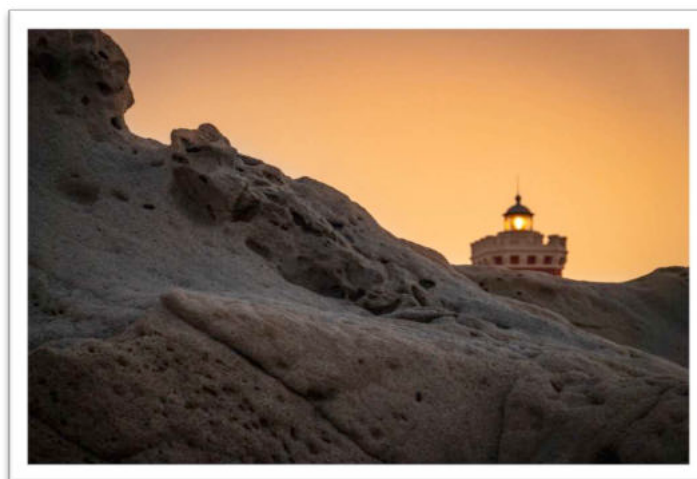

Pedagogie dell'essenziale

Dialoghi, riflessioni ad *alta voce*, seminari e laboratori didattici per affrontare in chiave *storico-educativa* e *pedagogica* il tempo della *pandemia*

venerdì, 24 aprile, 12.00

"Invisibile agli occhi": il canone letterario dell'essenziale ne "Il piccolo Principe" di Saint-Exupéry

LEONARDO ACONE

Professore associato di *Letteratura per l'infanzia e Storia della pedagogia*
Università degli Studi di Salerno

Destinatari: studenti universitari; educatori professionali, pedagogisti ed operatori sociali, insegnanti infanzia, primaria, secondaria di I e II grado, adulti, anziani, famiglie.



aprile 2020

venerdì, 24 aprile, 16.00

Maria Montessori: la sua vita e il suo impegno per l'infanzia

TIZIANA PIRONI

Professore ordinario di *Storia della Pedagogia*
Università degli Studi di Bologna

Destinatari: studenti universitari; educatori professionali, pedagogisti ed operatori sociali, insegnanti infanzia, primaria, secondaria di I e II grado, adulti, anziani, famiglie.



lunedì, 27 aprile, 10.30

**Identità e persona.
Prospettive pedagogiche**

FRANCESCO BOSSIO

Professore associato di *Pedagogia generale*
Università della Calabria

Destinatari: studenti universitari; educatori professionali, pedagogisti ed operatori sociali, insegnanti infanzia, primaria, secondaria di I e II grado, adulti, anziani, famiglie.



Pedagogie dell'essenziale

Dialoghi, riflessioni ad *alta voce*, seminari e laboratori didattici per affrontare in chiave *storico-educativa* e *pedagogica* il tempo della *pandemia*

lunedì, 27 aprile, 16.00

**Ho fatto delle mie crepe una forza!
Conversazioni sulla resilienza fra fiaba
classica e fiaba contemporanea**

MARNIE CAMPAGNARO

Ricercatore di *Storia e Letteratura per l'infanzia*
Università degli Studi di Padova

Destinatari: studenti universitari; educatori professionali,
pedagogisti ed operatori sociali, insegnanti infanzia, primaria,
secondaria di I e II grado, adulti, anziani, famiglie.



aprile 2020

martedì, 28 aprile, 11.00

**Don Milani e l'inveramento della
pedagogia dell'essenziale**

CARMEN BETTI

Professore ordinario di *Storia della Pedagogia*
Università degli Studi di Firenze

Destinatari: studenti universitari; educatori professionali,
pedagogisti ed operatori sociali, insegnanti infanzia, primaria,
secondaria di I e II grado, adulti, anziani, famiglie.

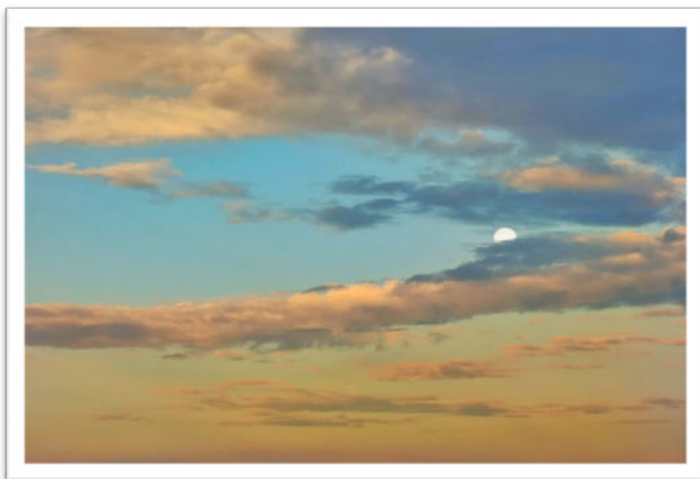

martedì, 28 aprile, 16.00

Laboratorio teatrale-emozionale

Alla scoperta di una corretta relazione con se stessi e con gli altri.
Un viaggio in cui il punto di arrivo coincide col punto di partenza.
Parto da me per ritrovare me stesso

FABIO LA ROSA

Attore, regista
Associazione culturale Grammelot

Destinatari: studenti universitari; educatori professionali,
pedagogisti ed operatori sociali, insegnanti infanzia, primaria,
secondaria di I e II grado, adulti, anziani, famiglie.

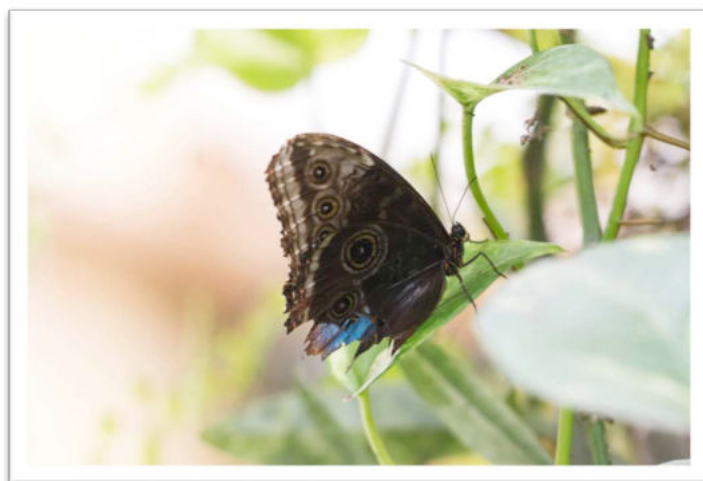

Pedagogie dell'essenziale

Dialoghi, riflessioni ad *alta voce*, seminari e laboratori didattici per affrontare in chiave *storico-educativa* e *pedagogica* il tempo della *pandemia*

mercoledì, 29 aprile, 10.30

**Dall'istruzione educativa alla formazione.
Il lungo viaggio della scuola italiana**

GIUSEPPE TREBISACCE

Professore ordinario di *Storia della Pedagogia*
Università della Calabria

Destinatari: studenti universitari; educatori professionali,
pedagogisti ed operatori sociali, insegnanti infanzia, primaria,
secondaria di I e II grado, adulti, anziani, famiglie.



aprile 2020

mercoledì, 29 aprile, 16.00

**La nascita dell'UNICEF e il suo operato
nel mondo. Interventi per combattere
l'epidemia nel mondo e in Italia**

ANGELA RIZZO FARANDA

Presidente Comitato provinciale di Messina
UNICEF

Destinatari: studenti universitari; educatori professionali,
pedagogisti ed operatori sociali, insegnanti infanzia, primaria,
secondaria di I e II grado, adulti, anziani, famiglie.



giovedì, 30 aprile, 10.00

**La crisi come occasione di rinnovamento.
Educazione alla pace e al senso sociale negli
scritti clandestini del 1944 di Laura Bianchini
(partigiana e Madre costituente)**

DARIA GABUSI

Professore associato di *Storia della Pedagogia*
Università telematica "G. Fortunato"

Destinatari: studenti universitari; educatori professionali,
pedagogisti ed operatori sociali, insegnanti infanzia, primaria,
secondaria di I e II grado, adulti, anziani, famiglie.

Pedagogie dell'essenziale

Dialoghi, riflessioni ad *alta voce*, seminari e laboratori didattici per affrontare in chiave *storico-educativa* e *pedagogica* il tempo della *pandemia*

giovedì, 30 aprile, 15.30

**L'educazione della donna negli scritti di
Antonietta Giacomelli**

PAOLA DAL TOSO

Professore associato di *Storia della Pedagogia*
Università di Studi di Verona

Destinatari: studenti universitari; educatori professionali, pedagogisti ed operatori sociali, insegnanti infanzia, primaria, secondaria di I e II grado, adulti, anziani, famiglie.

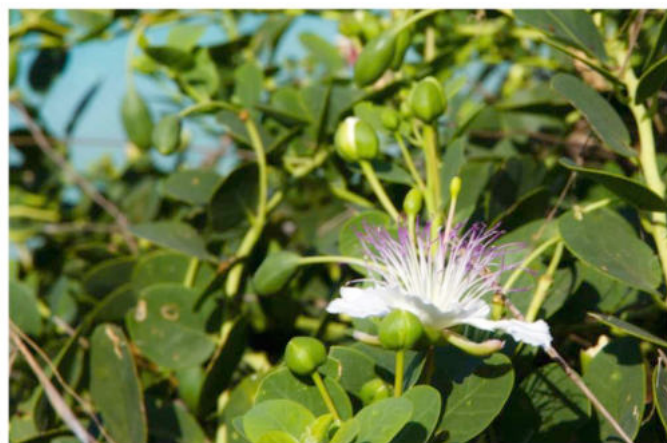

aprile/maggio 2020

lunedì, 4 maggio, 10.00

**Pandemia e distopia
tra necessario e superfluo**

CONSUELO LUVERA'

Bioeticista

Destinatari: studenti universitari; educatori professionali, pedagogisti ed operatori sociali, insegnanti infanzia, primaria, secondaria di I e II grado, adulti, anziani, famiglie.

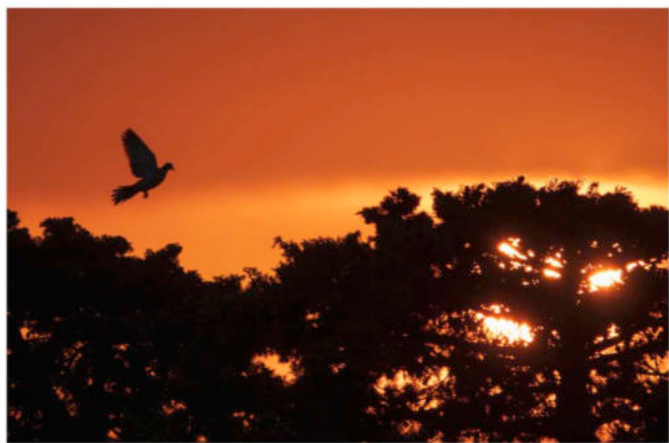

lunedì, 4 maggio, 16.00

**Shoah e percorsi storico-educativi della
memoria europea. Uno sguardo a ciò che
resta essenziale tra passato e futuro**

LUCA BRAVI

Ricercatore di *Storia della Pedagogia*
Università degli Studi di Firenze

Destinatari: studenti universitari; educatori professionali, pedagogisti ed operatori sociali, insegnanti infanzia, primaria, secondaria di I e II grado, adulti, anziani, famiglie.

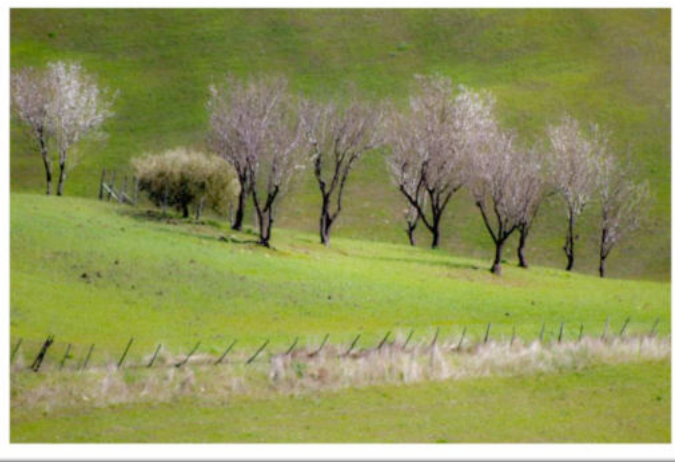

Pedagogie dell'essenziale

Dialoghi, riflessioni ad *alta voce*, seminari e laboratori didattici per affrontare in chiave *storico-educativa* e *pedagogica* il tempo della *pandemia*

martedì, 5 maggio, 10.30

Rodari come intellettuale

VINCENZO SCHIRRIPA

Professore associato di *Storia della Pedagogia*
Università degli Studi di Roma LUMSA

Destinatari: studenti universitari; educatori professionali, pedagogisti ed operatori sociali, insegnanti infanzia, primaria, secondaria di I e II grado, adulti, anziani, famiglie.



maggio 2020

martedì, 5 maggio, 15.00

Emergenze educative nel Mezzogiorno della prima metà del Novecento: l'azione dell'Associazione Nazionale per gli Interessi del Mezzogiorno

BRUNELLA SERPE

Professore ordinario di *Storia della Pedagogia*
Università della Calabria

Destinatari: studenti universitari; educatori professionali, pedagogisti ed operatori sociali, insegnanti infanzia, primaria, secondaria di I e II grado, adulti, anziani, famiglie.

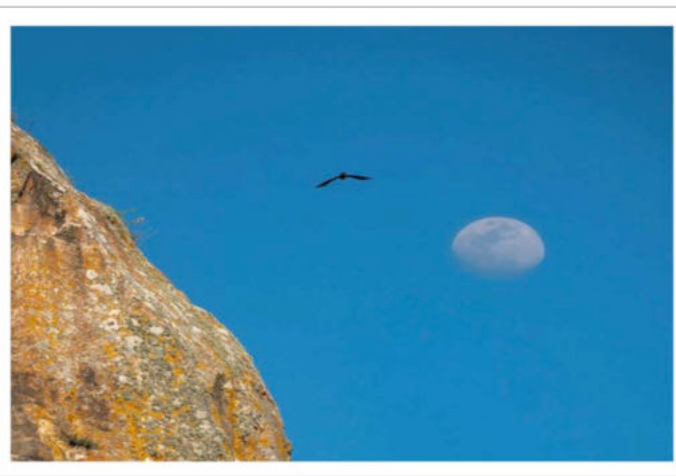

mercoledì, 6 maggio, 11.00

Noi e gli altri: la questione dell'immaginario coloniale italiano

DOMENICO FRANCESCO ELIA

Ricercatore di *Storia della Pedagogia*
Università di Chieti/Pescara "Gabriele D'Annunzio"

Destinatari: studenti universitari; educatori professionali, pedagogisti ed operatori sociali, insegnanti infanzia, primaria, secondaria di I e II grado, adulti, anziani, famiglie.

Pedagogie dell'essenziale

Dialoghi, riflessioni ad *alta voce*, seminari e laboratori didattici per affrontare in chiave *storico-educativa* e *pedagogica* il tempo della *pandemia*

mercoledì, 6 maggio, 15.00

**La didattica dell'essenziale alla
Montesca (1901-1981)**

DARIO DE SALVO

Ricercatore di *Storia della Pedagogia*
Università degli Studi di Messina

Destinatari: studenti universitari; educatori professionali,
pedagogisti ed operatori sociali, insegnanti infanzia, primaria,
secondaria di I e II grado, adulti, anziani, famiglie.

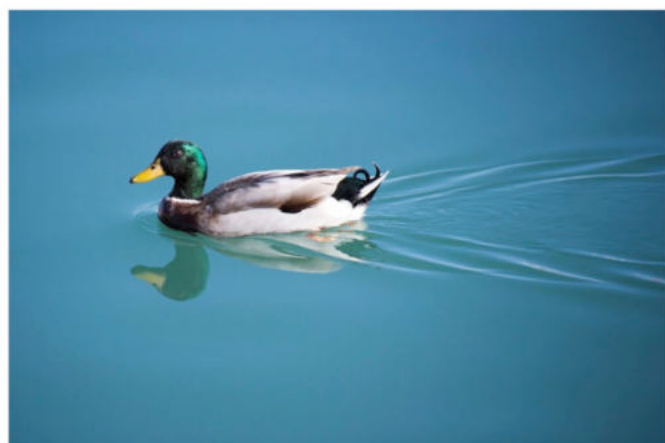

maggio 2020

giovedì, 7 maggio, 11.00

**Pratiche di educazione universale:
la via del buddhismo**

LIVIA ROMANO

Professore associato di *Storia della Pedagogia*
Università degli Studi di Palermo

Destinatari: studenti universitari; educatori professionali, pedagogisti
ed operatori sociali, insegnanti infanzia, primaria, secondaria di I e II
grado, adulti, anziani, famiglie.



giovedì, 7 maggio, 15.00

La pedagogia del "brutto artistico"

FRANCESCO PAOLO CAMPIONE

Professore associato di *Storia dell'arte*
Università degli Studi di Messina

Destinatari: studenti universitari; educatori professionali,
pedagogisti ed operatori sociali, insegnanti infanzia, primaria,
secondaria di I e II grado, adulti, anziani, famiglie.



Pedagogie dell'essenziale

Dialoghi, riflessioni ad *alta voce*, seminari e laboratori didattici per affrontare in chiave *storico-educativa* e *pedagogica* il tempo della *pandemia*

lunedì, 11 maggio, 10.00

Aldo Capitini e la cultura della nonviolenza: educare alla pace come pratica militante per la solidarietà

STEFANO SALMERI

Professore ordinario di *Pedagogia generale*
Università Kore di Enna

Destinatari: studenti universitari; educatori professionali, pedagogisti ed operatori sociali, insegnanti infanzia, primaria, secondaria di I e II grado, adulti, anziani, famiglie.



maggio 2020

lunedì, 11 maggio, 15.00

Sulla resilienza ovvero sulla virtù civile della responsabilità solidale

GIOVANNA COSTANZO

Professore associato di *Filosofia morale*
Università degli Studi di Messina

Destinatari: studenti universitari; educatori professionali, pedagogisti ed operatori sociali, insegnanti infanzia, primaria, secondaria di I e II grado, adulti, anziani, famiglie.



martedì, 12 maggio, 11.00

Il patrimonio documentale dell'Archivio di Stato di Napoli

LORENZO TERZI

Archivista - Archivio di Stato di Napoli
Ministero per i beni e le attività culturali
e per il turismo

Destinatari: studenti universitari; educatori professionali, pedagogisti ed operatori sociali, insegnanti primaria, secondaria di I e II grado, adulti, anziani, famiglie.

Pedagogie dell'essenziale

Dialoghi, riflessioni ad *alta voce*, seminari e laboratori didattici per affrontare in chiave *storico-educativa* e *pedagogica* il tempo della *pandemia*

martedì, 12 maggio, 16.00

EmozionArti.

Pinacoteca multisensoriale: suoni, profumi, sapori e sensazioni tattili alla scoperta dell'arte

ANNA MARIA CURATOLA

Professore associato di *Didattica generale*
Università degli Studi di Messina

Destinatari: studenti universitari; educatori professionali, pedagogisti ed operatori sociali, insegnanti infanzia, primaria, secondaria di I e II grado, adulti, anziani, famiglie.

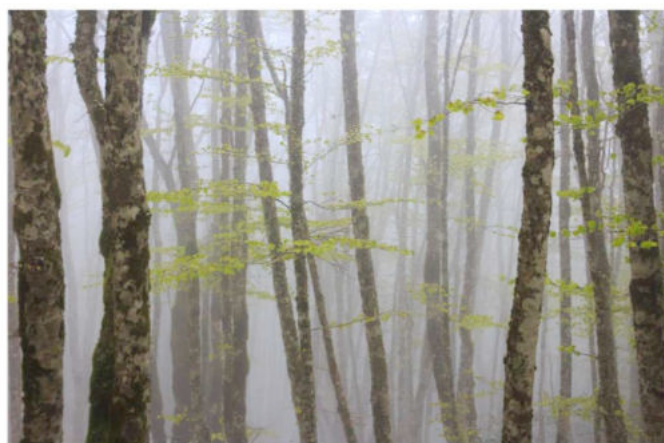

maggio 2020

mercoledì, 13 maggio, 10.30

**"Andrà tutto bene":
comunicazione mediatica, educazione
e libertà al tempo del Coronavirus**

ANNA MARIA PASSASEO

Professore associato di *Pedagogia generale*
Università degli Studi di Messina

Destinatari: studenti universitari; educatori professionali, pedagogisti ed operatori sociali, insegnanti, primaria, secondaria di I e II grado, adulti, anziani, famiglie.

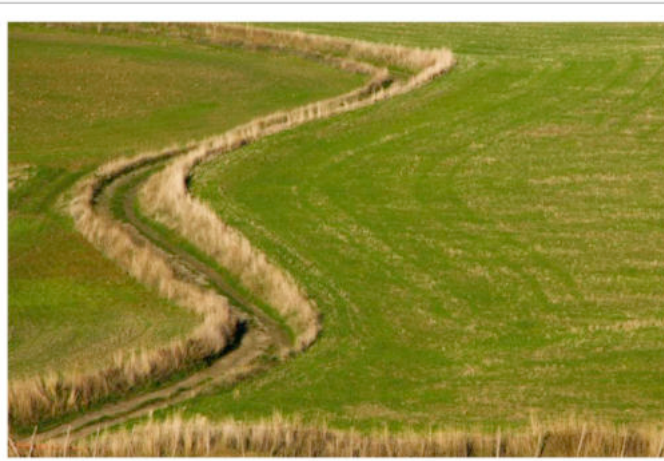

giovedì, 14 maggio, 11.00

**Coltivare il pensiero dell'essenziale:
la Philosophy for Children
tra "crisi e nuovo inizio"**

STEFANO OLIVERIO

Professore associato di *Pedagogia generale*
Università degli Studi di Napoli
Federico II

Destinatari: studenti universitari; educatori professionali, pedagogisti ed operatori sociali, insegnanti infanzia, primaria, secondaria di I e II grado, adulti, anziani, famiglie.

Pedagogie dell'essenziale

Dialoghi, riflessioni ad *alta voce*, seminari e laboratori didattici per affrontare in chiave *storico-educativa* e *pedagogica* il tempo della *pandemia*

giovedì, 14 maggio, 17.00

**Albert Camus, *La Peste*.
Riflessioni pedagogico-educative**

ALESSANDRO VERSACE
Ricercatore di *Pedagogia generale*
Università degli Studi di Messina

Destinatari: studenti universitari; educatori professionali, pedagogisti ed operatori sociali, insegnanti primaria, secondaria di I e II grado, adulti, anziani, famiglie.

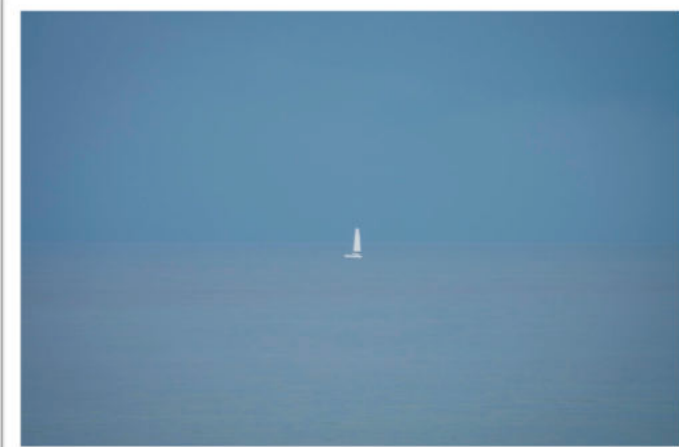

maggio 2020

venerdì, 15 maggio, 10.00

**Mistero o Fenomeno?
Il Lutto e la Morte
come spazio educativo**

ANNA MARIA COLACI
Professore associato di *Storia della Pedagogia*
Università del Salento

Destinatari: studenti universitari; educatori professionali, pedagogisti ed operatori sociali, insegnanti infanzia, primaria, secondaria di I e II grado, adulti, anziani, famiglie.



venerdì, 15 maggio, 15.00

**Il Gruppo Nazionale Nidi e Infanzia.
Un impegno per i diritti dei bambini e la
qualità dei servizi educativi**

**ALDO GABARINI, ELENA MIGNOSI,
GIUSEPPA MESSINA,
CONCETTA MONACHELLO,**
Gruppo Nazionale Nidi e Infanzia

Destinatari: studenti universitari; educatori professionali, pedagogisti ed operatori sociali, insegnanti infanzia, primaria, secondaria di I e II grado, adulti, anziani, famiglie.

Pedagogie dell'essenziale

Dialoghi, riflessioni ad *alta voce*, seminari e laboratori didattici per affrontare in chiave *storico-educativa* e *pedagogica* il tempo della *pandemia*

lunedì, 18 maggio, 10.30

Moria e Sophia.

Un percorso storico-educativo da Boezio a Erasmo (e oltre)

FURIO PESCI

Professore ordinario di *Storia della Pedagogia*
Università di Roma La Sapienza

Destinatari: studenti universitari; educatori professionali, pedagogisti ed operatori sociali, insegnanti infanzia, primaria, secondaria di I e II grado, adulti, anziani, famiglie.



maggio 2020

lunedì, 18 maggio, 15.00

Fare gli italiani

Il "Cuore" di Edmondo De Amicis

SALVATORE BOTTARI

Professore associato di *Storia Moderna*
Università degli Studi di Messina

Destinatari: studenti universitari; educatori professionali, pedagogisti ed operatori sociali, insegnanti primaria, secondaria di I e II grado, adulti, anziani, famiglie.



martedì, 19 maggio, ore 10.30

Un'attivista dei *diritti umani*:

Eglantyne Jebb (1876-1928)

PAOLA DAL TOSO

Professore associato di *Storia della Pedagogia*
Università degli Studi di Verona

Destinatari: studenti universitari; educatori professionali, pedagogisti ed operatori sociali, insegnanti primaria, secondaria di I e II grado, adulti, anziani, famiglie.

Pedagogie dell'essenziale

Dialoghi, riflessioni ad *alta voce*, seminari e laboratori didattici per affrontare in chiave *storico-educativa* e *pedagogica* il tempo della *pandemia*

martedì, 19 maggio, 15.00

**L'adulto come *specchio*:
modalità comunicative e apprendimento**

ELENA MIGNOSI

Professore associato di *Pedagogia generale*
Università degli Studi di Palermo

Destinatari: studenti universitari; educatori professionali,
pedagogisti ed operatori sociali, insegnanti infanzia, primaria,
secondaria di I e II grado, adulti, anziani, famiglie.



mercoledì, 20 maggio, 16.00

**Osservazioni sul concetto di
degenerazione nell'antropologia di
Johann Friedrich Blumenbach (1752-1840)**

FILIPPO SANI

Professore associato di *Storia della Pedagogia*
Università degli Studi di Sassari

Destinatari: studenti universitari; educatori professionali,
pedagogisti ed operatori sociali, insegnanti primaria,
secondaria di I e II grado, adulti, anziani, famiglie.

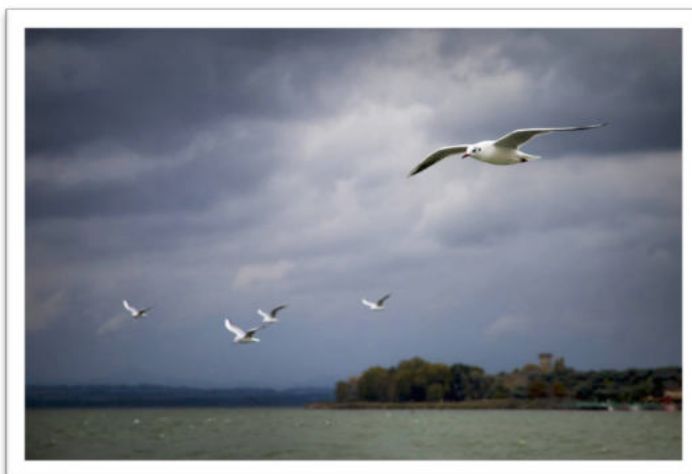

mercoledì, 20 maggio, 10.30

Alla ricerca delle proprie origini

**MARIA PIA MAZZITELLI,
IDA TRIGLIA, LAURA MARIA VENNIRO**

Archivio Storico Diocesano Reggio-Bova

Destinatari: studenti universitari; educatori professionali,
pedagogisti ed operatori sociali, insegnanti infanzia,
primaria, secondaria di I e II grado, adulti, anziani, famiglie.

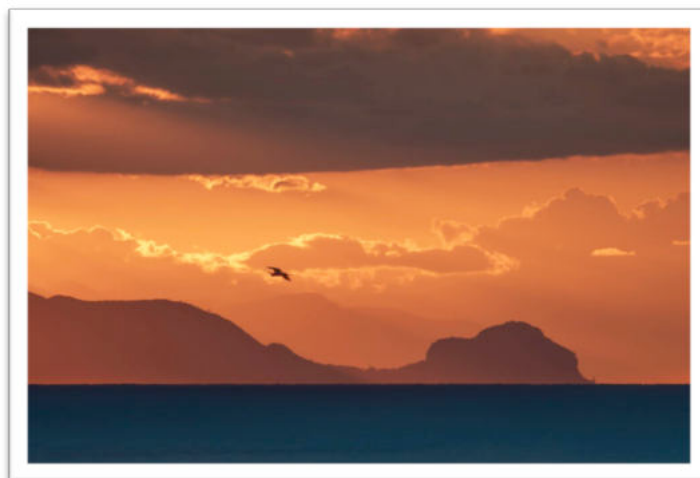

maggio 2020



Pedagogie dell'essenziale

Dialoghi, riflessioni ad *alta voce*, seminari e laboratori didattici per affrontare in chiave *storico-educativa* e *pedagogica* il tempo della *pandemia*

giovedì, 21 maggio, 11.00

***L'utopia pedagogica nella Città del Sole
di Tommaso Campanella***

FRANCA PESARE

Ricercatore di *Storia della Pedagogia*
Università di Bari "Aldo Moro"

Destinatari: studenti universitari; educatori professionali,
pedagogisti ed operatori sociali, insegnanti infanzia, primaria,
secondaria di I e II grado, adulti, anziani, famiglie.



maggio 2020

giovedì, 21 maggio, 16.00

***L'educazione fisica nella scuola
elementare del ventennio fascista***

PAOLO ALFIERI

Ricercatore di *Storia della Pedagogia*
Università Cattolica del Sacro Cuore di Milano

Destinatari: studenti universitari; educatori professionali,
pedagogisti ed operatori sociali, insegnanti infanzia, primaria,



giovedì, 21 maggio, 17.00

***Dai vissuti alle esperienze: il tirocinio
come girotondo di competenze***

MOIRA SANNIPOLI

Ricercatore di *Didattica e Pedagogia speciale*
Università di Perugia

Destinatari: studenti universitari; educatori professionali, pedagogisti
ed operatori sociali, insegnanti infanzia, primaria, secondaria di I e II
grado, adulti, anziani, famiglie.



Pedagogie dell'essenziale

Dialoghi, riflessioni ad *alta voce*, seminari e laboratori didattici per affrontare in chiave *storico-educativa* e *pedagogica* il tempo della *pandemia*

venerdì, 22 maggio, 10.30

**Un'avventura pedagogica nella Londra
Vittoriana. La scuola mazziniana di
Londra (1841-1860)**

MICHELE FINELLI

Domus Mazziniana - Pisa

Destinatari: studenti universitari; educatori professionali, pedagogisti ed operatori sociali, insegnanti infanzia, primaria, secondaria di I e II grado, adulti, anziani, famiglie.

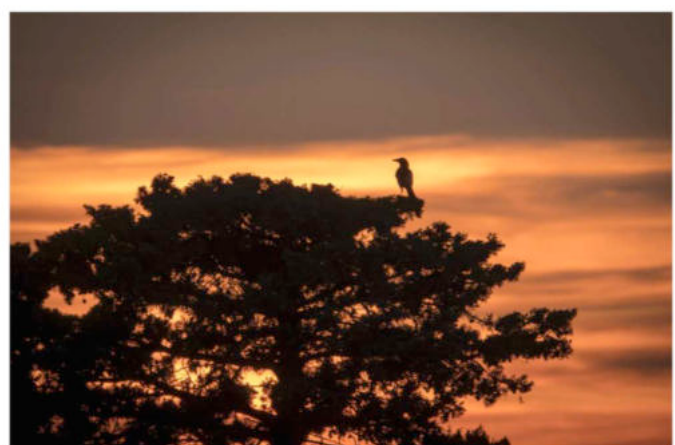

maggio 2020

mercoledì, 22 maggio, 15.00

**La riscoperta delle scritture femminili
del Novecento: Maria Corti "una voce
senza barriere"**

VITTORIA BOSNA

Professore associato di *Storia della Pedagogia*
Università degli Studi "Aldo Moro" di Bari

Destinatari: studenti universitari; educatori professionali, pedagogisti ed operatori sociali, insegnanti infanzia, primaria, secondaria di I e II grado, adulti, anziani, famiglie.

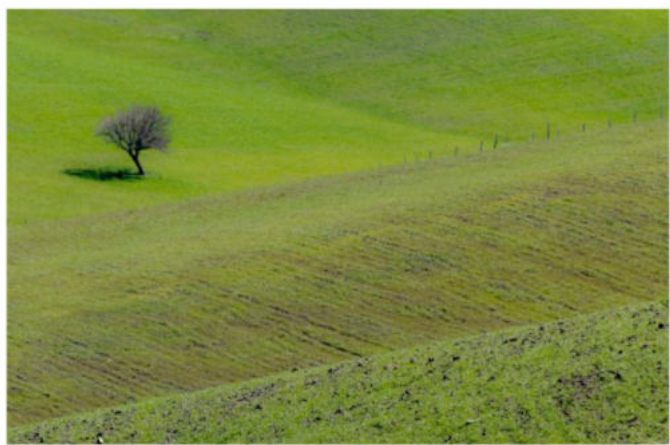

venerdì, 22 maggio, 16.00

**Come sostenere
gli apprendimenti dei bambini.
Tre esse: *Sorpresa, Stupore, Scoperta***

**GIUSEPPA MESSINA,
FRANCESCA SINAGRA**

Gruppo Nazionale Nidi e Infanzia

Destinatari: studenti universitari; educatori professionali, pedagogisti ed operatori sociali, insegnanti infanzia, primaria, secondaria di I e II grado, adulti, anziani, famiglie.



Pedagogie dell'essenziale

Dialoghi, riflessioni ad *alta voce*, seminari e laboratori didattici per affrontare in chiave *storico-educativa* e *pedagogica* il tempo della *pandemia*

lunedì, 25 maggio, 10.30

La costruzione del domani? Linee-guida per una pedagogia dell'emergenza

ANNA MARIA MURDACA

Professore ordinario di *Pedagogia Speciale*
Università degli Studi di Messina

Destinatari: studenti universitari; educatori professionali, pedagogisti ed operatori sociali, insegnanti infanzia, primaria, secondaria di I e II grado, adulti, anziani, famiglie.

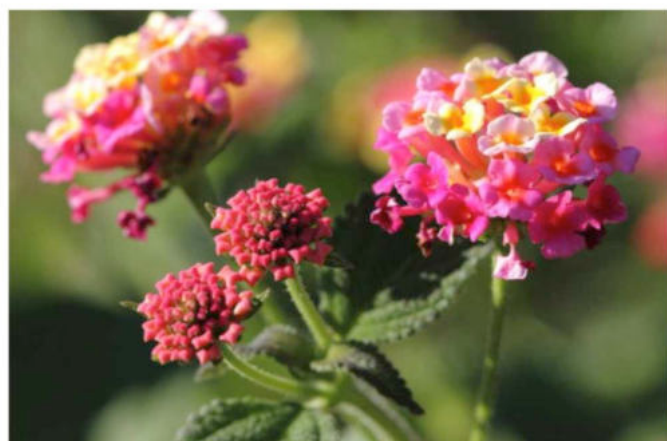

maggio 2020

lunedì, 25 maggio, 16.00

Come sostenere gli apprendimenti dei bambini.
Corpi in movimento

**BEATRICE SALADINO,
CONCETTA MONACHELLO**

Gruppo Nazionale Nidi e Infanzia

Destinatari: studenti universitari; educatori professionali, pedagogisti ed operatori sociali, insegnanti infanzia, primaria, secondaria di I e II grado, adulti, anziani, famiglie.

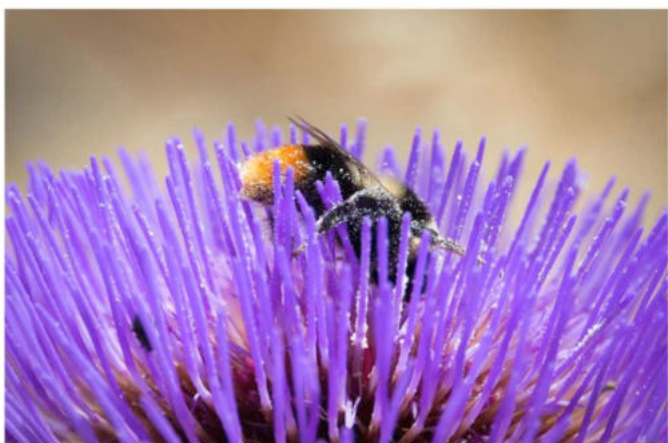

martedì, 26 maggio, 10.30

Baden-Powell e l'educazione all'essenzialità nella proposta scout

PAOLA DAL TOSO

Professore associato di *Storia della Pedagogia*
Università degli Studi di Verona

Destinatari: studenti universitari; educatori professionali, pedagogisti ed operatori sociali, insegnanti infanzia, primaria, secondaria di I e II grado, adulti, anziani, famiglie.

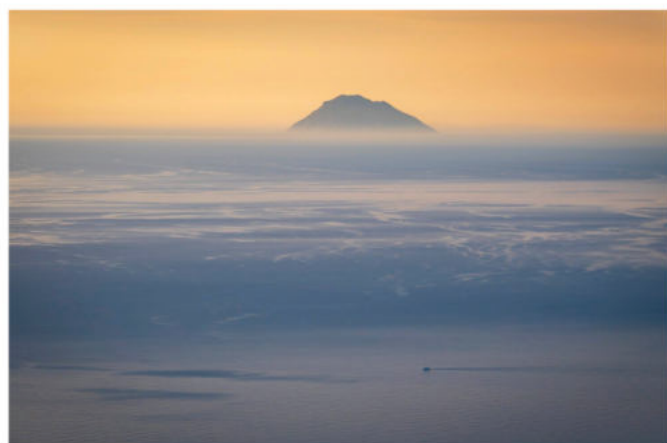

Pedagogie dell'essenziale

Dialoghi, riflessioni ad *alta voce*, seminari e laboratori didattici per affrontare in chiave *storico-educativa* e *pedagogica* il tempo della *pandemia*

martedì, 26 maggio, 16.00

RAV Infanzia e valutazione formativa

CLAUDIA LICHENE

Gruppo Nazionale Nidi e Infanzia

Destinatari: studenti universitari; educatori professionali, pedagogisti ed operatori sociali, insegnanti infanzia, primaria, secondaria di I e II grado, adulti, anziani, famiglie.



maggio 2020

martedì, 26 maggio, 18.00

**L'essenziale tecnologico.
Orizzonti educativi**

DONATELLO SMERIGLIO

Professore associato di *Didattica generale*

Destinatari: studenti universitari; educatori professionali, pedagogisti ed operatori sociali, insegnanti infanzia, primaria, secondaria di I e II grado, adulti, anziani, famiglie.



mercoledì, 27 maggio, 9.00

Le relazioni familiari tra affettività ed etica

GIUSEPPA D'ADDELFIO

Professore associato di *Pedagogia generale*

MARIA VINCIGUERRA

Ricercatore di *Pedagogia generale*

Università degli Studi di Palermo

Destinatari: studenti universitari; educatori professionali, pedagogisti ed operatori sociali, insegnanti primaria, secondaria di I e II grado, adulti, anziani, famiglie.



Pedagogie dell'essenziale

Dialoghi, riflessioni ad *alta voce*, seminari e laboratori didattici per affrontare in chiave *storico-educativa* e *pedagogica* il tempo della *pandemia*

mercoledì, 27 maggio, 11.00

Il giallo genere letterario e sfida educativa

LUCIANA BELLATALLA

Professore ordinario di *Storia della Pedagogia*
Università degli Studi di Ferrara

Destinatari: studenti universitari; educatori professionali, pedagogisti ed operatori sociali, insegnanti infanzia, primaria, secondaria di I e II grado, adulti, anziani, famiglie.

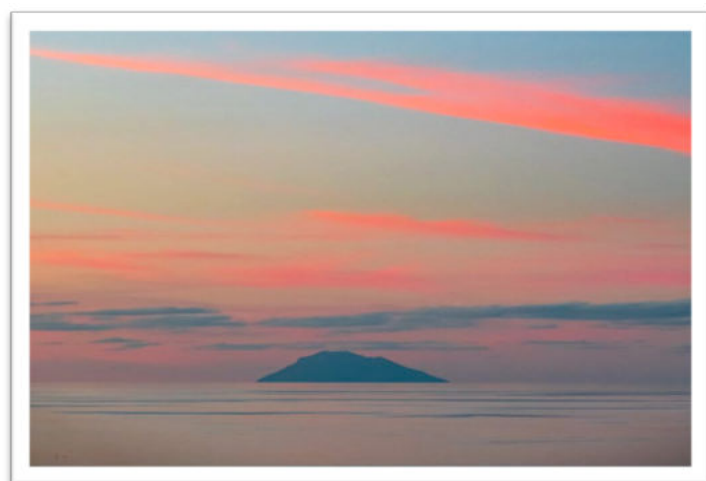

maggio 2020

mercoledì, 27 maggio, 16.00

**Il bene culturale.
Educazione al patrimonio**

ROSSANA FLORIO

Direttore dell'Archivio di Stato di Agrigento
Ministero per i beni e le attività culturali
e per il turismo

Destinatari: studenti universitari; educatori professionali, pedagogisti ed operatori sociali, insegnanti infanzia, primaria, secondaria di I e II grado, adulti, anziani, famiglie.

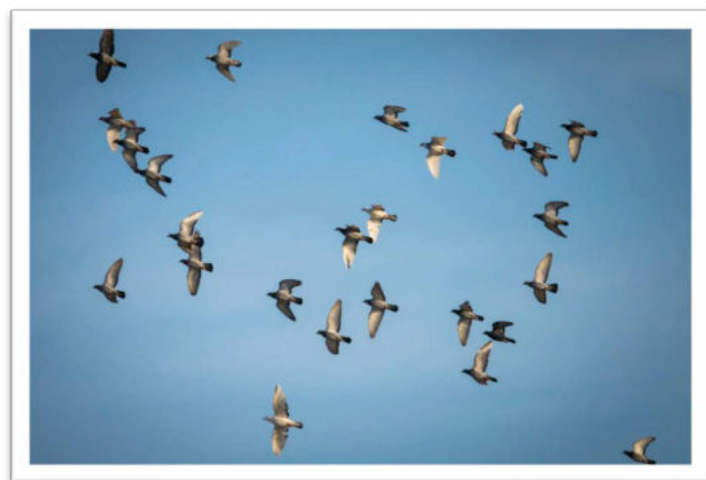

mercoledì, 27 maggio, 18.00

**Raccontare comunità. Le microstorie
e il caso degli archivi autobiografici**

CATERINA BENELLI

Ricercatore di *Pedagogia generale*
Università degli Studi di Messina

Destinatari: studenti universitari; educatori professionali, pedagogisti ed operatori sociali, insegnanti infanzia, primaria, secondaria di I e II grado, adulti, anziani, famiglie.

Pedagogie dell'essenziale

Dialoghi, riflessioni ad *alta voce*, seminari e laboratori didattici per affrontare in chiave *storico-educativa* e *pedagogica* il tempo della *pandemia*

giovedì, 28 maggio, 11.00

Non è mai troppo tardi

Riflessioni pedagogiche sull'utilizzo e sulla qualità della didattica a distanza al tempo del Covid 19, a partire dall'esperienza del maestro Manzi

STEFANO LENTINI

Ricercatore di *Storia della Pedagogia*
Università degli Studi di Catania

Destinatari: studenti universitari; educatori professionali, pedagogisti ed operatori sociali, insegnanti infanzia, primaria, secondaria di I e II grado, adulti, anziani, famiglie.

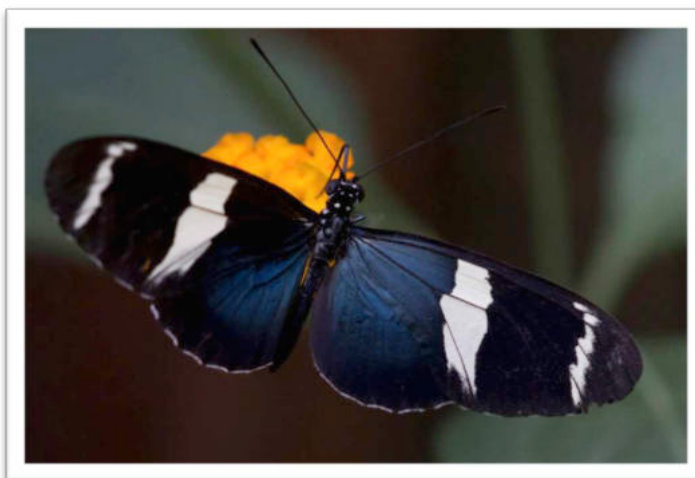

maggio 2020

giovedì, 28 maggio, 15.00

Riflessioni a partire dal volume di Massimo Cacciari, *La Mente inquieta. Saggio sull'umanesimo* (Einaudi, 2019)

ANTONIA CRISCENTI

Professore ordinario di *Storia della Pedagogia*
Università degli Studi di Catania

Destinatari: studenti universitari; educatori professionali, pedagogisti ed operatori sociali, insegnanti infanzia, primaria, secondaria di I e II grado, adulti, anziani, famiglie.

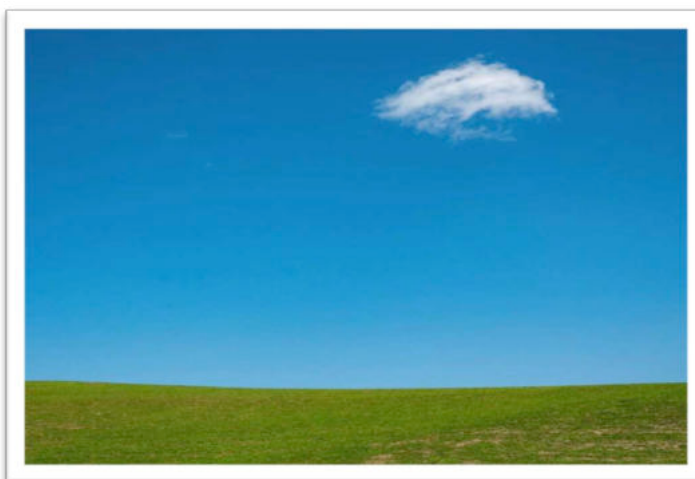

giovedì, 28 maggio, 16.30

**L'Archivio Storico Diocesano di Monreale:
pastorale e didattica**

GIOVANNI VITALE

Direttore dell'Archivio Storico
Diocesano di Monreale

Destinatari: studenti universitari; educatori professionali, pedagogisti ed operatori sociali, insegnanti infanzia, primaria, secondaria di I e II grado, adulti, anziani, famiglie.

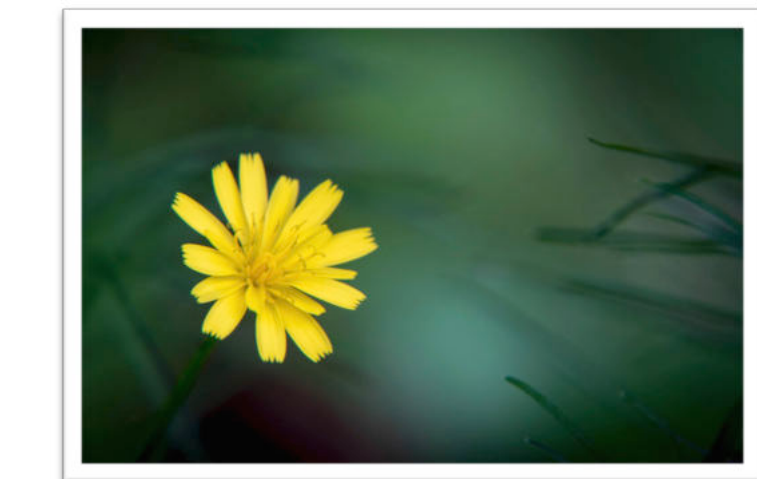

Pedagogie dell'essenziale

Dialoghi, riflessioni ad *alta voce*, seminari e laboratori didattici per affrontare in chiave *storico-educativa* e *pedagogica* il tempo della *pandemia*

venerdì, 29 maggio, 10.00

Riflessioni sulla *resilienza* a partire dalla lettura de' *L'adolescenza rubata* di Stanislaw Tomkiewicz

SIMONA GATTO

Ricercatore di *Pedagogia speciale*
Università degli Studi di Messina

Destinatari: studenti universitari; educatori professionali, pedagogisti ed operatori sociali, insegnanti infanzia, primaria, secondaria di I e II grado, adulti, anziani, famiglie.

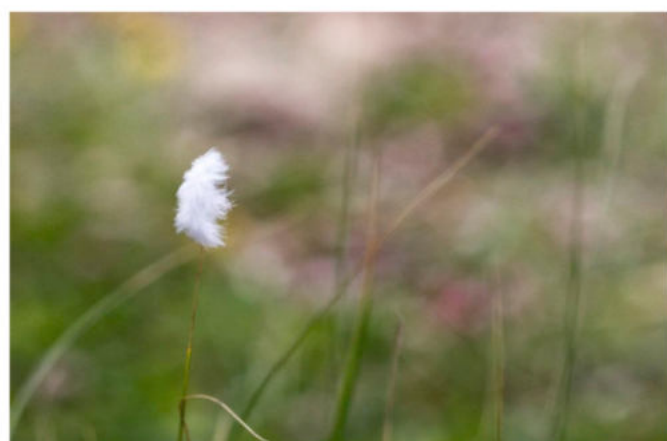

maggio 2020

venerdì, 29 maggio, 12.00

*Sostenere il benessere:
l'intreccio delle relazioni
nel Nido e nella scuola d'infanzia*

NICE TERZI

Gruppo Nazionale Nidi e Infanzia

Destinatari: studenti universitari; educatori professionali, pedagogisti ed operatori sociali, insegnanti infanzia, primaria, secondaria di I e II grado, adulti, anziani, famiglie.

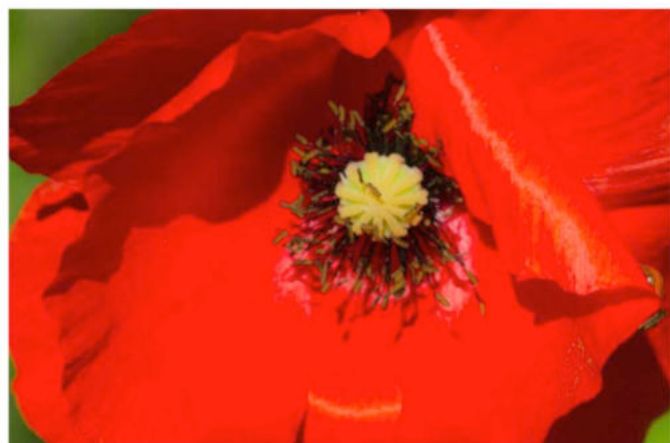

venerdì, 29 maggio, 15.30

Come sostenere gli apprendimenti dei bambini.
Natura e digitale

**B. SALADINO, G. MESSINA,
F. SINAGRA, C. MONACHELLO**

Gruppo Nazionale Nidi e Infanzia

Destinatari: studenti universitari; educatori professionali, pedagogisti ed operatori sociali, insegnanti infanzia, primaria, secondaria di I e II grado, adulti, anziani, famiglie.

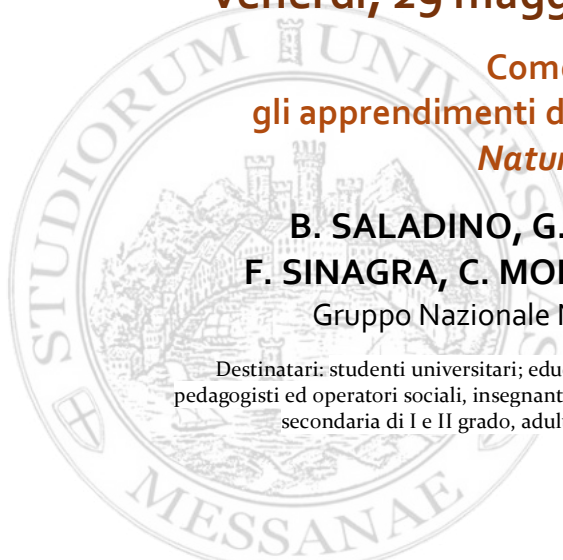

Pedagogie dell'*essenziale*

Dialoghi, riflessioni ad *alta voce*, seminari e laboratori didattici per affrontare in chiave *storico-educativa* e *pedagogica* il tempo della *pandemia*

venerdì, 29 maggio, 18.00

**L'essenziale al tempo della pandemia.
Linee di intervento pedagogico-didattico**

TAVOLA ROTONDA

Destinatari: studenti universitari; educatori professionali, pedagogisti ed operatori sociali, insegnanti infanzia, primaria, secondaria di I e II grado, adulti, anziani, famiglie.



maggio 2020



Pedagogie dell'essenziale

Dialoghi, riflessioni ad *alta voce*, seminari e laboratori didattici per affrontare in chiave *storico-educativa* e *pedagogica* il tempo della *pandemia*

Destinatari della Rassegna

Gli eventi di *Pedagogie dell'essenziale* sono rivolti:

- a *studenti universitari* iscritti a corsi di studio appartenenti all'area umanistica;
- ad *educatori professionali, pedagogisti* ed *operatori sociali*;
- ad *insegnanti* ed *aspiranti-insegnanti* (*infanzia, primaria, secondaria di I e di II grado*);
- ad *adulti, anziani e famiglie*.

Iscrizioni

La partecipazione a ciascuno degli eventi in programma è gratuita.

Per iscriversi è necessario inviare una mail con i propri dati anagrafici all'indirizzo della segreteria organizzativa: h.edu@unime.it

Gli insegnanti sono tenuti a formalizzare l'iscrizione tramite la piattaforma ministeriale SOFIA.

Per ciascun incontro sarà rilasciato un attestato.

Svolgimento degli incontri e delle attività

Gli incontri, i laboratori, il workshop e la tavola rotonda si svolgeranno in modalità telematica attraverso l'ausilio della piattaforma *Microsoft Teams* dell'Università degli Studi di Messina, nei canali del Team *Pedagogie dell'essenziale*. Subito dopo l'iscrizione, la segreteria organizzativa invierà a ciascun partecipante una comunicazione che gli consentirà di accedere al canale dedicato all'evento. I partecipanti potranno seguire la Rassegna in diretta, con la possibilità di interagire attivamente alla fine dell'incontro tramite la chat di Teams, o in differita. Per ottenere l'attestato, al partecipante sarà richiesta la compilazione di un questionario sulle tematiche trattate.

Crediti formativi e Crediti formativi universitari

La partecipazione agli eventi di "Pedagogie dell'essenziale" consente agli insegnanti (*infanzia, primaria, secondaria di I e di II grado*) di acquisire *Crediti formativi*. Può permettere, altresì, agli studenti universitari, di acquisire *Crediti Formativi Universitari* (CFU), previa l'autorizzazione del Consiglio del Corso di Studio di appartenenza.

Mostra fotografica I paesaggi dell'essenziale

La locandina dell'evento e tutto il materiale promozionale di *Pedagogia dell'essenziale*, sono accompagnati dagli scatti fotografici sull'entroterra siciliano di Franco Blandi, direttore artistico della Rassegna *Nebrodi Cinema Doc* per film e documentari sul tema della valorizzazione e salvaguardia dell'ambiente.

