Università degli Studi di Messina

Comitato Italiano Paralimpico
Comitato Regionale SICILIA

COMITATO UNICO di GARANZIA

SOCIETÀ SPORTIVA DILETTANTISTICA UNIME

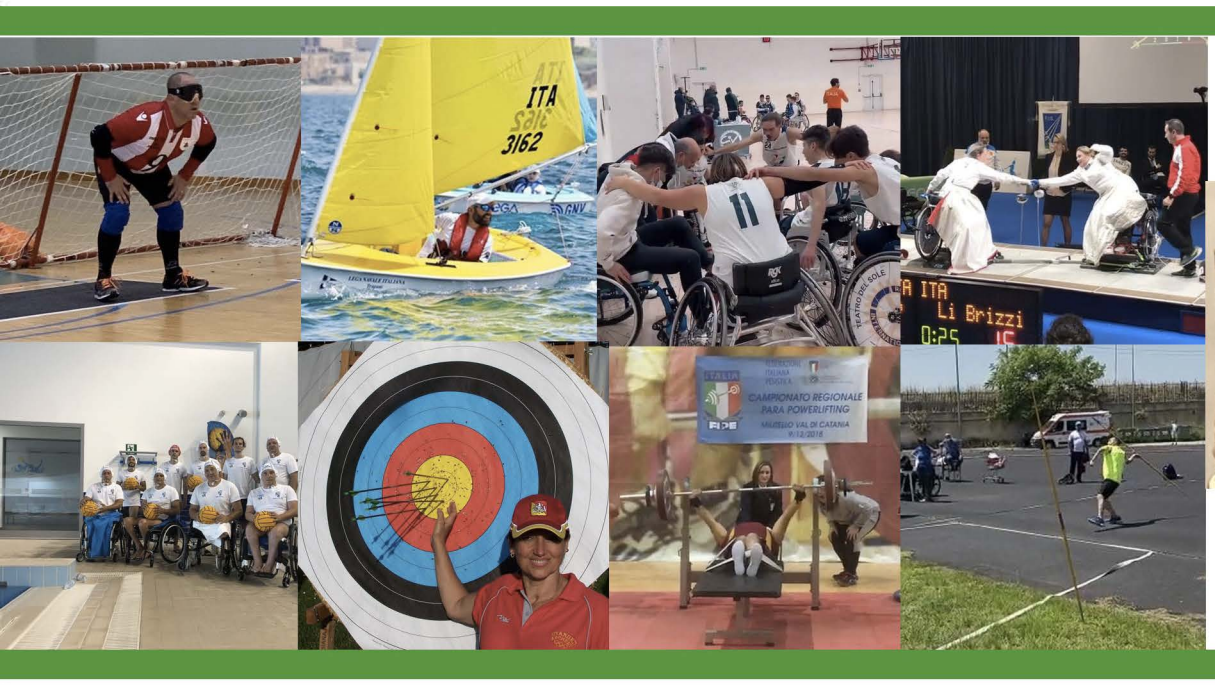

Il sogno paralimpico in Sicilia

7 luglio 2021 ore 16:00
Microsoft Teams

Saluti del Rettore - Salvatore Cuzzocrea

Opening

Introduce e modera: Carlo Giannetto – Vicepresidente del Comitato Unico di Garanzia (CUG), Università di Messina

Daniele Bruschetta – Delegato del Rettore alle Attività Sportive, Università di Messina

Salvatore Mussoni – Presidente regionale Comitato Italiano Paralimpico (CIP) Sicilia

Francesco Giorgio – Delegato CIP Messina

Eugenio Guglielmino – Consigliere internazionale Panathlon

Damiano Lembo – Presidente nazionale U.S. Acli

Ludovico Magaudda – Coordinatore CdLM in Scienze e Tecniche delle Attività Motorie Preventive e Adattate, Università di Messina

Fabio Trimarchi – Coordinatore CdL in Scienze motorie, Sport e Salute, Università di Messina

Silvia Bosurgi – Presidente SSD UniMe

Interventi istituzionali degli Atenei siciliani

Modera: Giuseppina D'Aguì – Delegato ai "Servizi disabilità e DSA" Dipartimento di Ingegneria, Università di Messina

Fiammetta Conforto – Delegato del Rettore ai Servizi disabilità e DSA, Università di Messina

Giulia Letizia Mauro – Delegato del Rettore per la disabilità, Università di Palermo

Massimo Oliveri – Delegato del Rettore alla presidenza del Centro per l'Integrazione Attiva e Partecipata – Servizi per la disabilità e i DSA, Università di Catania

Testimonianze degli atleti del CIP Sicilia

Modera: Roberta Cascio – Vicepresidente regionale CIP Sicilia

Cristiano Campione – Pesistica

Giovanni Ciprì – Torball

Carmelo Forastieri – Vela

Rachele Giglio – Basket in carrozzina

Marcella Li Brizzi – Scherma in carrozzina

Giuseppe Mannino – Atletica

Emiliano Messina – Nuoto

Ifigenia Neri – Tiro con l'arco

Lorenzo Rione – Tennis tavolo (video)

Chiude i lavori: Alessandro Notarstefano – Direttore responsabile della Gazzetta del Sud

Interpreti LIS: Eric Saro e Arianna Torrasi

Per info scrivere a servizi.dd@unime.it

Si prevede il riconoscimento di 0,25 CFU a tutti gli studenti UniMe che seguiranno l'evento su Teams