



Calendario aggiornato al 15 giugno 2020

# Pedagogie dell'essenziale

Dialoghi, riflessioni ad *alta voce*, seminari e laboratori didattici per affrontare in chiave *storico-educativa* e *pedagogica* il tempo della *pandemia*

## Università degli Studi di Messina Cospecs

La pandemia costringe a rallentare i ritmi e ad affrontare difficoltà, imponendo un *ri*-pensamento delle abitudini ed una *ri*-organizzazione delle priorità. Questi cambiamenti, così inaspettati e repentini, inducono un'attenta riflessione sul differente "peso" che hanno l'*essenziale* ed il *superfluo* anche per tracciare nuovi sentieri educativi.

*Pedagogie dell'essenziale* intende riflettere sul tempo presente a partire dalla ri-visitazione dei "classici" della Pedagogia e della Letteratura per l'infanzia, dal ri-esame di realizzazioni di significativo valore educativo e da una ri-scoperta del patrimonio librario, archivistico, fotografico ed artistico nazionale. Alla rassegna contribuiscono studiosi di Atenei italiani, nonché operatori in campo educativo ed umanitario, attraverso *dialoghi*, *workshop* e *laboratori*, fruibili gratuitamente attraverso la piattaforma Microsoft Teams.

Per celebrare il centenario della nascita di Rodari, la Rassegna partecipa all'iniziativa nazionale *100 Gianni Rodari* e riserva ai *bambini* (3-7 anni) uno spazio dedicato alla *ri*-lettura di favole, filastrocche e racconti rodariani intitolato *Educare all'essenziale con Rodari*.

Per informazioni ed iscrizioni: [h.edu@unime.it](mailto:h.edu@unime.it)



Foto: I paesaggi dell'essenziale di Franco Blandi



Coordinamento scientifico  
Caterina Sindoni

Gruppo di lavoro  
Dario De Salvo  
Alessandro Versace  
Simona Gatto  
Alessandro Sanzo  
Silvia Scandurra

Segreteria organizzativa  
Francesco Toscano  
Monica de Cesare  
Gaetano Galletti  
Francesca La Rosa  
Ilaria Chirico  
Beatrice Murrini

aprile/giugno 2020

# Pedagogie dell'essenziale

Dialoghi, riflessioni ad *alta voce*, seminari e laboratori didattici per affrontare in chiave *storico-educativa* e *pedagogica* il tempo della *pandemia*

**lunedì, 20 aprile, 15.00**

**#Vita e educazione ai tempi del Covid-19**  
**Progetto di storia del tempo presente**

**STEFANO OLIVIERO**

Professore associato di *Storia della Pedagogia*  
Università degli Studi di Firenze

Destinatari: studenti universitari; educatori professionali, pedagogisti ed operatori sociali, insegnanti infanzia, primaria, secondaria di I e II grado, adulti, anziani, famiglie.



aprile 2020

**martedì, 21 aprile, 15.00**

**Augusto Romagnoli e la specificità della  
disabilità visiva: uno "sguardo" altro per la  
vera inclusione**

**STEFANO SALMERI**

Professore associato di *Pedagogia generale*  
Università degli Studi Kore di Enna

Destinatari: studenti universitari; educatori professionali, pedagogisti ed operatori sociali, insegnanti infanzia, primaria, secondaria di I e II grado, adulti, anziani, famiglie.

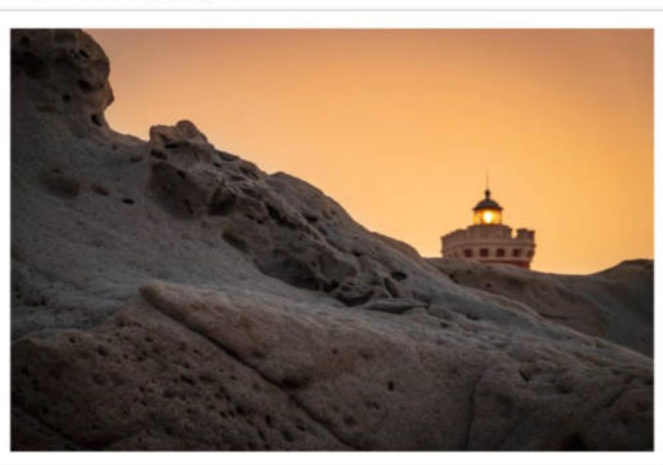

**mercoledì, 22 aprile, 16.00**

**Gentile: il canone dell'esame di maturità**

**ANGELO GAUDIO**

Professore ordinario di *Storia della Pedagogia*  
Università degli Studi di Udine

Destinatari: studenti universitari; educatori professionali, pedagogisti ed operatori sociali, insegnanti infanzia, primaria, secondaria di I e II grado, adulti, anziani, famiglie.



# Pedagogie dell'essenziale

Dialoghi, riflessioni ad *alta voce*, seminari e laboratori didattici per affrontare in chiave *storico-educativa* e *pedagogica* il tempo della *pandemia*

**venerdì, 24 aprile, 12.00**

**"Invisibile agli occhi": il canone letterario dell'essenziale ne "Il piccolo Principe" di Saint-Exupéry**

**LEONARDO ACONE**

Professore associato di *Letteratura per l'infanzia e Storia della pedagogia*  
Università degli Studi di Salerno

Destinatari: studenti universitari; educatori professionali, pedagogisti ed operatori sociali, insegnanti infanzia, primaria, secondaria di I e II grado, adulti, anziani, famiglie.



aprile 2020

**venerdì, 24 aprile, 16.00**

**Maria Montessori: la sua vita e il suo impegno per l'infanzia**

**TIZIANA PIRONI**

Professore ordinario di *Storia della Pedagogia*  
Università degli Studi di Bologna

Destinatari: studenti universitari; educatori professionali, pedagogisti ed operatori sociali, insegnanti infanzia, primaria, secondaria di I e II grado, adulti, anziani, famiglie.



**lunedì, 27 aprile, 10.30**

**Identità e persona.  
Prospettive pedagogiche**

**FRANCESCO BOSSIO**

Professore associato di *Pedagogia generale*  
Università della Calabria

Destinatari: studenti universitari; educatori professionali, pedagogisti ed operatori sociali, insegnanti infanzia, primaria, secondaria di I e II grado, adulti, anziani, famiglie.



# Pedagogie dell'essenziale

Dialoghi, riflessioni ad *alta voce*, seminari e laboratori didattici per affrontare in chiave *storico-educativa* e *pedagogica* il tempo della *pandemia*

**lunedì, 27 aprile, 16.00**

**Ho fatto delle mie crepe una forza!  
Conversazioni sulla resilienza fra fiaba  
classica e fiaba contemporanea**

**MARNIE CAMPAGNARO**

Ricercatore di *Storia e Letteratura per l'infanzia*  
Università degli Studi di Padova

Destinatari: studenti universitari; educatori professionali,  
pedagogisti ed operatori sociali, insegnanti infanzia, primaria,  
secondaria di I e II grado, adulti, anziani, famiglie.



aprile 2020

**martedì, 28 aprile, 11.00**

**Don Milani e l'inveramento della  
pedagogia dell'essenziale**

**CARMEN BETTI**

Professore ordinario di *Storia della Pedagogia*  
Università degli Studi di Firenze

Destinatari: studenti universitari; educatori professionali,  
pedagogisti ed operatori sociali, insegnanti infanzia, primaria,  
secondaria di I e II grado, adulti, anziani, famiglie.

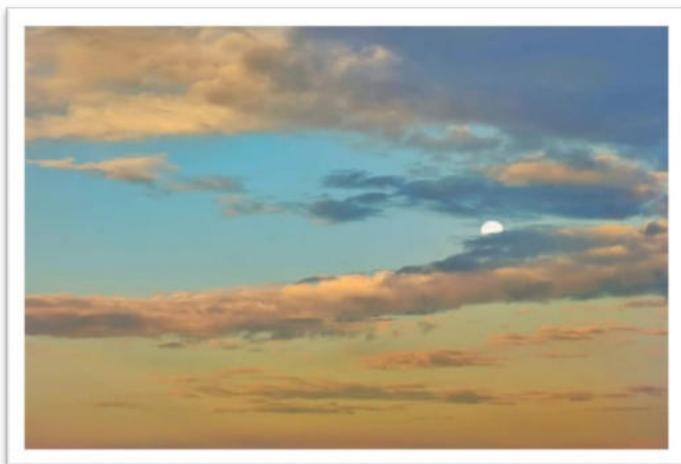

**martedì, 28 aprile, 16.00**

**Laboratorio teatrale-emozionale**

Alla scoperta di una corretta relazione con se stessi e con gli altri.  
Un viaggio in cui il punto di arrivo coincide col punto di partenza.  
Parto da me per ritrovare me stesso

**FABIO LA ROSA**

Attore, regista  
Associazione culturale Grammelot

Destinatari: studenti universitari; educatori professionali,  
pedagogisti ed operatori sociali, insegnanti infanzia, primaria,  
secondaria di I e II grado, adulti, anziani, famiglie.

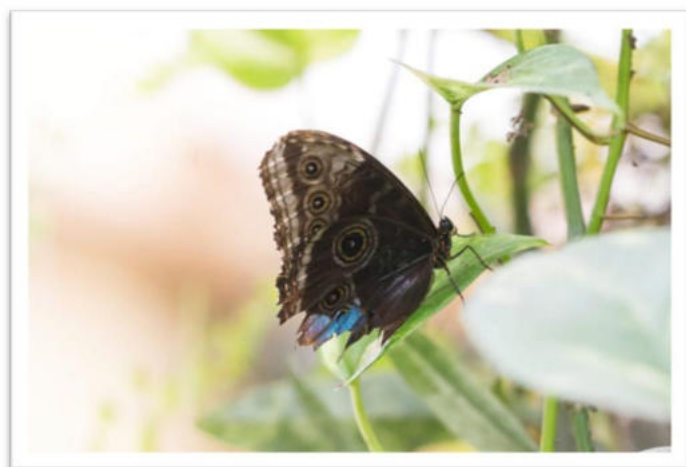

# Pedagogie dell'essenziale

Dialoghi, riflessioni ad *alta voce*, seminari e laboratori didattici per affrontare in chiave *storico-educativa* e *pedagogica* il tempo della *pandemia*

**mercoledì, 29 aprile, 10.30**

**Dall'istruzione educativa alla formazione.  
Il lungo viaggio della scuola italiana**

**GIUSEPPE TREBISACCE**

Professore ordinario di *Storia della Pedagogia*  
Università della Calabria

Destinatari: studenti universitari; educatori professionali,  
pedagogisti ed operatori sociali, insegnanti infanzia, primaria,  
secondaria di I e II grado, adulti, anziani, famiglie.



aprile 2020

**mercoledì, 29 aprile, 16.00**

**La nascita dell'UNICEF e il suo operato  
nel mondo. Interventi per combattere  
l'epidemia nel mondo e in Italia**

**ANGELA RIZZO FARANDA**

Presidente Comitato provinciale di Messina  
UNICEF

Destinatari: studenti universitari; educatori professionali,  
pedagogisti ed operatori sociali, insegnanti infanzia, primaria,  
secondaria di I e II grado, adulti, anziani, famiglie.

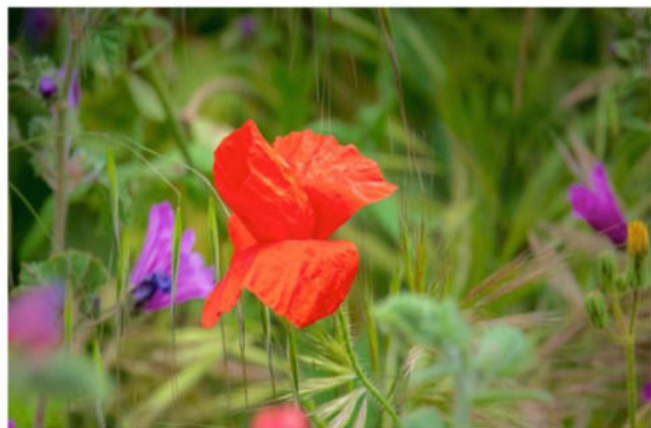

**giovedì, 30 aprile, 10.00**

**La crisi come occasione di rinnovamento.  
Educazione alla pace e al senso sociale negli  
scritti clandestini del 1944 di Laura Bianchini  
(partigiana e Madre costituente)**

**DARIA GABUSI**

Professore associato di *Storia della Pedagogia*  
Università telematica "G. Fortunato"

Destinatari: studenti universitari; educatori professionali,  
pedagogisti ed operatori sociali, insegnanti infanzia, primaria,  
secondaria di I e II grado, adulti, anziani, famiglie.



# Pedagogie dell'essenziale

Dialoghi, riflessioni ad *alta voce*, seminari e laboratori didattici per affrontare in chiave *storico-educativa* e *pedagogica* il tempo della *pandemia*

**giovedì, 30 aprile, 15.30**

**L'educazione della donna negli scritti di  
Antonietta Giacomelli**

**PAOLA DAL TOSO**

Professore associato di *Storia della Pedagogia*  
Università di Studi di Verona

Destinatari: studenti universitari; educatori professionali, pedagogisti ed operatori sociali, insegnanti infanzia, primaria, secondaria di I e II grado, adulti, anziani, famiglie.

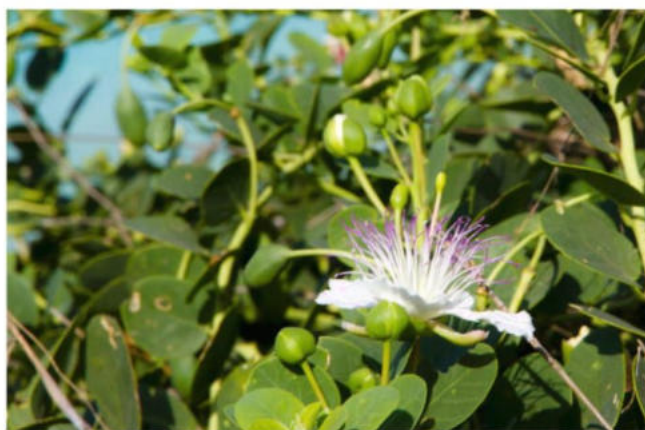

aprile/maggio 2020

**lunedì, 4 maggio, 10.00**

**Pandemia e distopia  
tra necessario e superfluo**

**CONSUELO LUVERA'**

Bioeticista

Destinatari: studenti universitari; educatori professionali, pedagogisti ed operatori sociali, insegnanti infanzia, primaria, secondaria di I e II grado, adulti, anziani, famiglie.

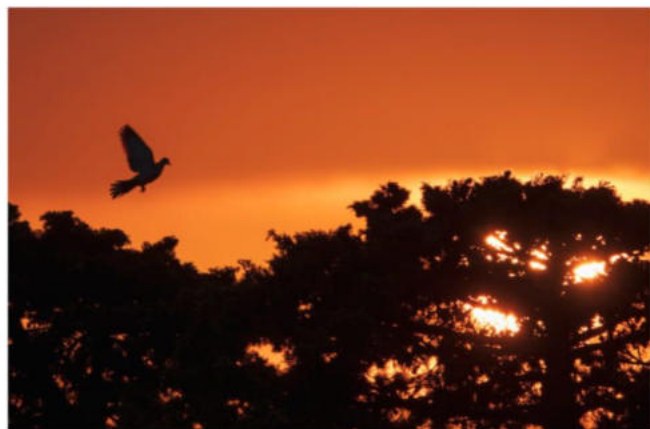

**lunedì, 4 maggio, 16.00**

**Shoah e percorsi storico-educativi della  
memoria europea. Uno sguardo a ciò che  
resta essenziale tra passato e futuro**

**LUCA BRAVI**

Ricercatore di *Storia della Pedagogia*  
Università degli Studi di Firenze

Destinatari: studenti universitari; educatori professionali, pedagogisti ed operatori sociali, insegnanti infanzia, primaria, secondaria di I e II grado, adulti, anziani, famiglie.

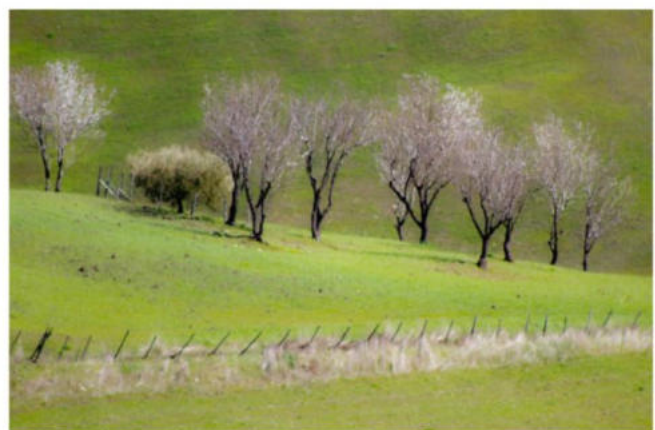

# Pedagogie dell'essenziale

Dialoghi, riflessioni ad *alta voce*, seminari e laboratori didattici per affrontare in chiave *storico-educativa* e *pedagogica* il tempo della *pandemia*

**martedì, 5 maggio, 10.30**

**Rodari come intellettuale**

**VINCENZO SCHIRRIPA**

Professore associato di *Storia della Pedagogia*  
Università degli Studi di Roma LUMSA

Destinatari: studenti universitari; educatori professionali, pedagogisti ed operatori sociali, insegnanti infanzia, primaria, secondaria di I e II grado, adulti, anziani, famiglie.



maggio 2020

**martedì, 5 maggio, 15.00**

**Emergenze educative nel Mezzogiorno della prima metà del Novecento: l'azione dell'Associazione Nazionale per gli Interessi del Mezzogiorno**

**BRUNELLA SERPE**

Professore ordinario di *Storia della Pedagogia*  
Università della Calabria

Destinatari: studenti universitari; educatori professionali, pedagogisti ed operatori sociali, insegnanti infanzia, primaria, secondaria di I e II grado, adulti, anziani, famiglie.



**mercoledì, 6 maggio, 11.00**

**Noi e gli altri: la questione dell'immaginario coloniale italiano**

**DOMENICO FRANCESCO ELIA**

Ricercatore di *Storia della Pedagogia*  
Università di Chieti/Pescara "Gabriele D'Annunzio)

Destinatari: studenti universitari; educatori professionali, pedagogisti ed operatori sociali, insegnanti infanzia, primaria, secondaria di I e II grado, adulti, anziani, famiglie.

# Pedagogie dell'essenziale

Dialoghi, riflessioni ad *alta voce*, seminari e laboratori didattici per affrontare in chiave *storico-educativa* e *pedagogica* il tempo della *pandemia*

**mercoledì, 6 maggio, 15.00**

**La didattica dell'essenziale alla  
Montesca (1901-1981)**

**DARIO DE SALVO**

Ricercatore di *Storia della Pedagogia*  
Università degli Studi di Messina

Destinatari: studenti universitari; educatori professionali,  
pedagogisti ed operatori sociali, insegnanti infanzia, primaria,  
secondaria di I e II grado, adulti, anziani, famiglie.

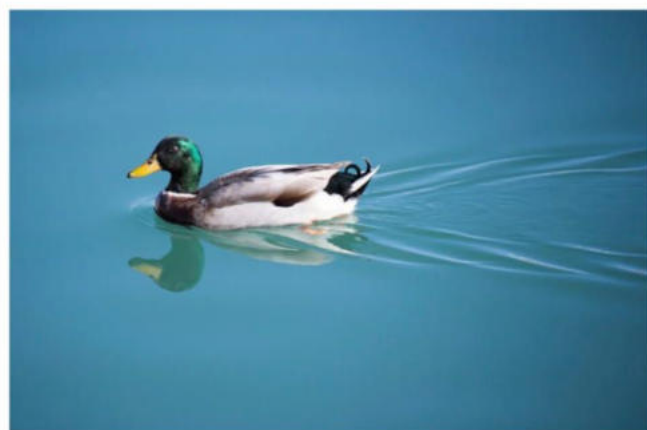

maggio 2020

**giovedì, 7 maggio, 11.00**

**Pratiche di educazione universale:  
la via del buddhismo**

**LIVIA ROMANO**

Professore associato di *Storia della Pedagogia*  
Università degli Studi di Palermo

Destinatari: studenti universitari; educatori professionali, pedagogisti  
ed operatori sociali, insegnanti infanzia, primaria, secondaria di I e II  
grado, adulti, anziani, famiglie.



**giovedì, 7 maggio, 15.00**

**La pedagogia del "brutto artistico"**

**FRANCESCO PAOLO CAMPIONE**

Professore associato di *Storia dell'arte*  
Università degli Studi di Messina

Destinatari: studenti universitari; educatori professionali,  
pedagogisti ed operatori sociali, insegnanti infanzia, primaria,  
secondaria di I e II grado, adulti, anziani, famiglie.





# Pedagogie dell'essenziale

Dialoghi, riflessioni ad *alta voce*, seminari e laboratori didattici per affrontare in chiave *storico-educativa* e *pedagogica* il tempo della *pandemia*

**lunedì, 11 maggio, 10.00**

**Aldo Capitini e la cultura della nonviolenza: educare alla pace come pratica militante per la solidarietà**

**STEFANO SALMERI**

Professore ordinario di *Pedagogia generale*  
Università Kore di Enna

Destinatari: studenti universitari; educatori professionali, pedagogisti ed operatori sociali, insegnanti infanzia, primaria, secondaria di I e II grado, adulti, anziani, famiglie.



maggio 2020

**lunedì, 11 maggio, 15.00**

**Sulla *resilienza* ovvero sulla virtù civile della responsabilità solidale**

**GIOVANNA COSTANZO**

Professore associato di *Filosofia morale*  
Università degli Studi di Messina

Destinatari: studenti universitari; educatori professionali, pedagogisti ed operatori sociali, insegnanti infanzia, primaria, secondaria di I e II grado, adulti, anziani, famiglie.

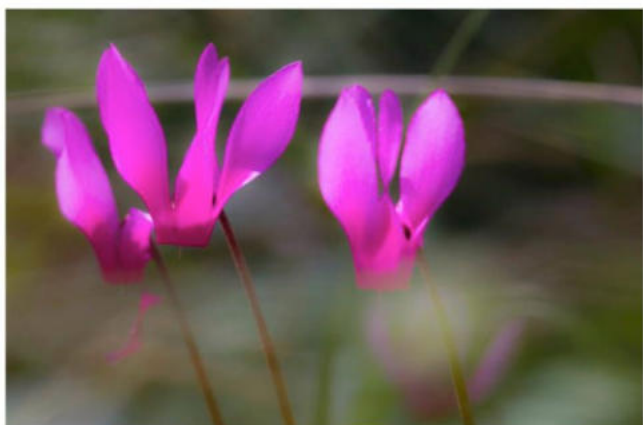

**martedì, 12 maggio, 11.00**

**Il patrimonio documentale dell'Archivio di Stato di Napoli**

**LORENZO TERZI**

Archivista - Archivio di Stato di Napoli  
Ministero per i beni e le attività culturali  
e per il turismo

Destinatari: studenti universitari; educatori professionali, pedagogisti ed operatori sociali, insegnanti primaria, secondaria di I e II grado, adulti, anziani, famiglie.

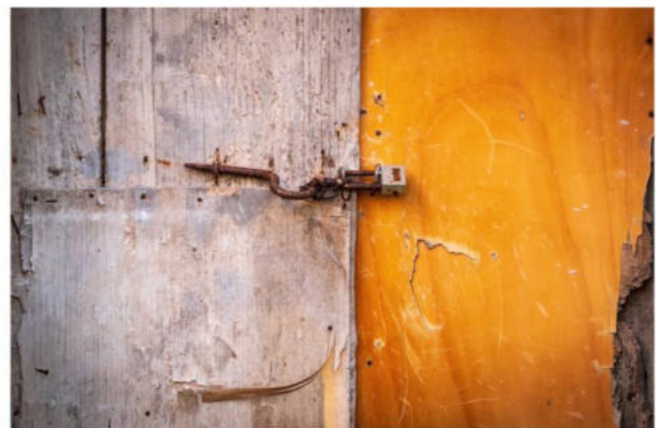

# Pedagogie dell'essenziale

Dialoghi, riflessioni ad *alta voce*, seminari e laboratori didattici per affrontare in chiave *storico-educativa* e *pedagogica* il tempo della *pandemia*

**martedì, 12 maggio, 16.00**

**EmozionArti.**

Pinacoteca multisensoriale: suoni, profumi, sapori e sensazioni tattili alla scoperta dell'arte

**ANNA MARIA CURATOLA**

Professore associato di *Didattica generale*  
Università degli Studi di Messina

Destinatari: studenti universitari; educatori professionali, pedagogisti ed operatori sociali, insegnanti infanzia, primaria, secondaria di I e II grado, adulti, anziani, famiglie.



maggio 2020

**mercoledì, 13 maggio, 10.30**

**"Andrà tutto bene":  
comunicazione mediatica, educazione  
e libertà al tempo del Coronavirus**

**ANNA MARIA PASSASEO**

Professore associato di *Pedagogia generale*  
Università degli Studi di Messina

Destinatari: studenti universitari; educatori professionali, pedagogisti ed operatori sociali, insegnanti, primaria, secondaria di I e II grado, adulti, anziani, famiglie.



**giovedì, 14 maggio, 11.00**

**Coltivare il pensiero dell'essenziale:  
la Philosophy for Children  
tra "crisi e nuovo inizio"**

**STEFANO OLIVERIO**

Professore associato di *Pedagogia generale*  
Università degli Studi di Napoli  
Federico II

Destinatari: studenti universitari; educatori professionali, pedagogisti ed operatori sociali, insegnanti infanzia, primaria, secondaria di I e II grado, adulti, anziani, famiglie.

# Pedagogie dell'essenziale

Dialoghi, riflessioni ad *alta voce*, seminari e laboratori didattici per affrontare in chiave *storico-educativa* e *pedagogica* il tempo della *pandemia*

**giovedì, 14 maggio, 17.00**

**Albert Camus, *La Peste*.  
Riflessioni pedagogico-educative**

**ALESSANDRO VERSACE**  
Ricercatore di *Pedagogia generale*  
Università degli Studi di Messina

Destinatari: studenti universitari; educatori professionali,  
pedagogisti ed operatori sociali, insegnanti primaria,  
secondaria di I e II grado, adulti, anziani, famiglie.

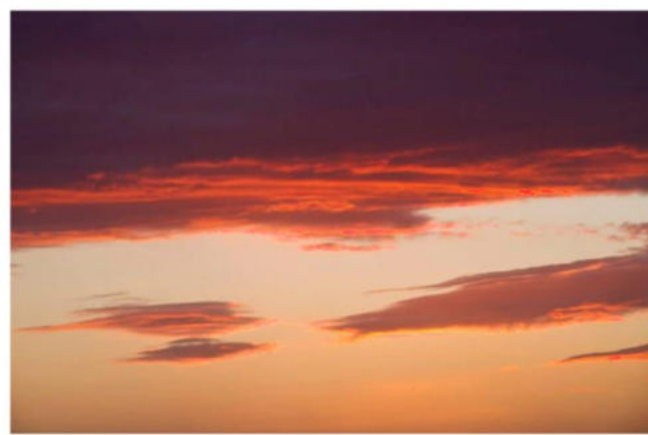

maggio 2020

**venerdì, 15 maggio, 10.00**

**Mistero o Fenomeno?  
Il Lutto e la Morte  
come spazio educativo**

**ANNA MARIA COLACI**  
Professore associato di *Storia della Pedagogia*  
Università del Salento

Destinatari: studenti universitari; educatori professionali,  
pedagogisti ed operatori sociali, insegnanti infanzia, primaria,  
secondaria di I e II grado, adulti, anziani, famiglie.

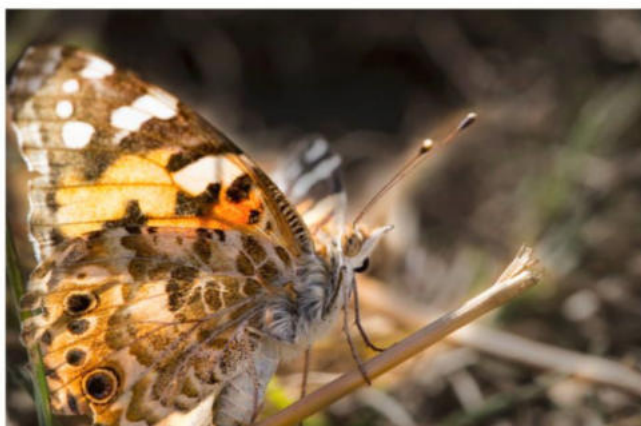

**venerdì, 15 maggio, 15.00**

**WORKSHOP**  
**Il Gruppo Nazionale Nidi e Infanzia.**  
**Un impegno per i diritti dei bambini**  
**e la qualità dei servizi educativi**

**ALDO GABARINI, ELENA MIGNOSI,**  
**GIUSEPPA MESSINA,**  
**CONCETTA MONACHELLO,**  
Gruppo Nazionale Nidi e Infanzia

Destinatari: studenti universitari; educatori professionali,  
pedagogisti ed operatori sociali, insegnanti infanzia, primaria,  
secondaria di I e II grado, adulti, anziani, famiglie.

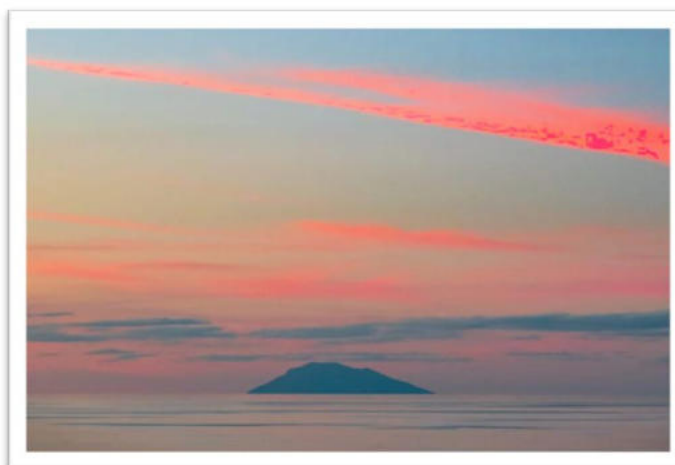

# Pedagogie dell'essenziale

Dialoghi, riflessioni ad *alta voce*, seminari e laboratori didattici per affrontare in chiave *storico-educativa* e *pedagogica* il tempo della *pandemia*

**lunedì, 18 maggio, 10.30**

***Moria e Sophia.***  
**Un percorso storico-educativo da**  
**Boezio a Erasmo (e oltre)**

**FURIO PESCI**

Professore ordinario di *Storia della Pedagogia*  
Università di Roma La Sapienza

Destinatari: studenti universitari; educatori professionali,  
pedagogisti ed operatori sociali, insegnanti infanzia, primaria,  
secondaria di I e II grado, adulti, anziani, famiglie.



maggio 2020

**lunedì, 18 maggio, 15.00**

***Fare gli italiani***  
**Il "Cuore" di Edmondo De Amicis**

**SALVATORE BOTTARI**

Professore associato di *Storia Moderna*  
Università degli Studi di Messina

Destinatari: studenti universitari; educatori professionali,  
pedagogisti ed operatori sociali, insegnanti  
primaria, secondaria di I e II grado, adulti, anziani, famiglie.

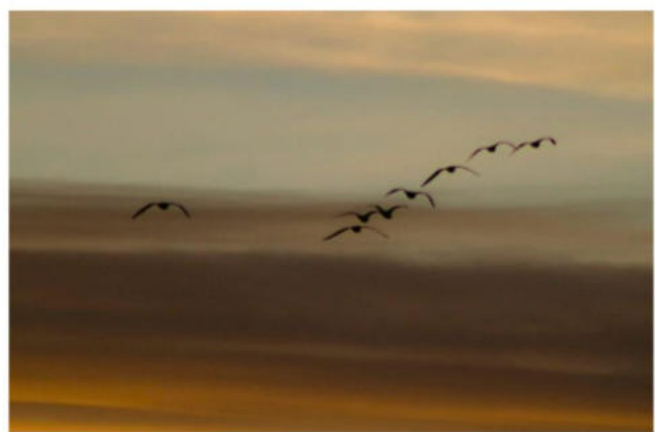

**martedì, 19 maggio, ore 10.30**

**Un'attivista dei diritti umani:**  
**Eglantyne Jebb (1876-1928)**

**PAOLA DAL TOSO**

Professore associato di *Storia della Pedagogia*  
Università degli Studi di Verona

Destinatari: studenti universitari; educatori professionali,  
pedagogisti ed operatori sociali, insegnanti  
primaria, secondaria di I e II grado, adulti, anziani, famiglie.



# Pedagogie dell'essenziale

Dialoghi, riflessioni ad *alta voce*, seminari e laboratori didattici per affrontare in chiave *storico-educativa* e *pedagogica* il tempo della *pandemia*

**martedì, 19 maggio, 15.00**

**L'adulto come specchio:  
modalità comunicative e apprendimento**

**ELENA MIGNOSI**

Professore associato di *Pedagogia generale*  
Università degli Studi di Palermo

Destinatari: studenti universitari; educatori professionali,  
pedagogisti ed operatori sociali, insegnanti infanzia, primaria,  
secondaria di I e II grado, adulti, anziani, famiglie.



maggio 2020

**mercoledì, 20 maggio, 10.30**

**Alla ricerca delle proprie origini**

**MARIA PIA MAZZITELLI,  
IDA TRIGLIA, LAURA MARIA VENNIRO**

Archivio Storico Diocesano Reggio-Bova

Destinatari: studenti universitari; educatori professionali,  
pedagogisti ed operatori sociali, insegnanti infanzia,  
primaria, secondaria di I e II grado, adulti, anziani, famiglie.

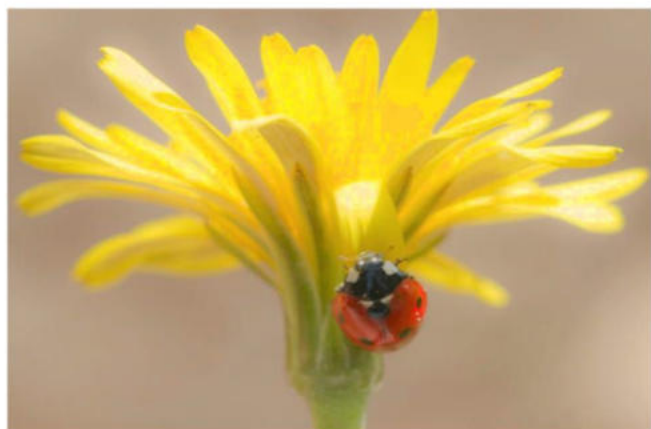

**mercoledì, 20 maggio, 16.00**

**Osservazioni sul concetto di  
degenerazione nell'antropologia di  
Johann Friedrich Blumenbach (1752-1840)**

**FILIPPO SANI**

Professore associato di *Storia della Pedagogia*  
Università degli Studi di Sassari

Destinatari: studenti universitari; educatori professionali,  
pedagogisti ed operatori sociali, insegnanti primaria,  
secondaria di I e II grado, adulti, anziani, famiglie.

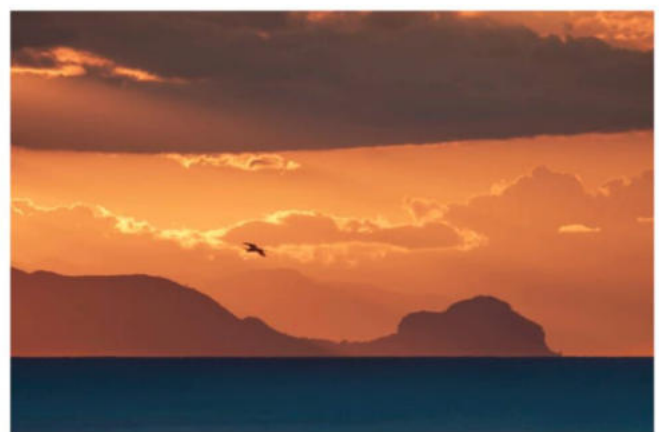

# Pedagogie dell'essenziale

Dialoghi, riflessioni ad *alta voce*, seminari e laboratori didattici per affrontare in chiave *storico-educativa* e *pedagogica* il tempo della *pandemia*

**giovedì, 21 maggio, 11.00**

*L'utopia pedagogica nella Città del Sole*  
di Tommaso Campanella

**FRANCA PESARE**

Ricercatore di *Storia della Pedagogia*  
Università di Bari "Aldo Moro"

Destinatari: studenti universitari; educatori professionali, pedagogisti ed operatori sociali, insegnanti infanzia, primaria, secondaria di I e II grado, adulti, anziani, famiglie.



maggio 2020

**giovedì, 21 maggio, 16.00**

*L'educazione fisica nella scuola elementare del ventennio fascista*

**PAOLO ALFIERI**

Ricercatore di *Storia della Pedagogia*  
Università Cattolica del Sacro Cuore di Milano

Destinatari: studenti universitari; educatori professionali, pedagogisti ed operatori sociali, insegnanti infanzia, primaria, secondaria di I e II grado, adulti, anziani, famiglie.



**giovedì, 21 maggio, 17.00**

*Dai vissuti alle esperienze: il tirocinio come girotondo di competenze*

**MOIRA SANNIPOLI**

Ricercatore di *Didattica e Pedagogia speciale*  
Università di Perugia

Destinatari: studenti universitari; educatori professionali, pedagogisti ed operatori sociali, insegnanti infanzia, primaria, secondaria di I e II grado, adulti, anziani, famiglie.

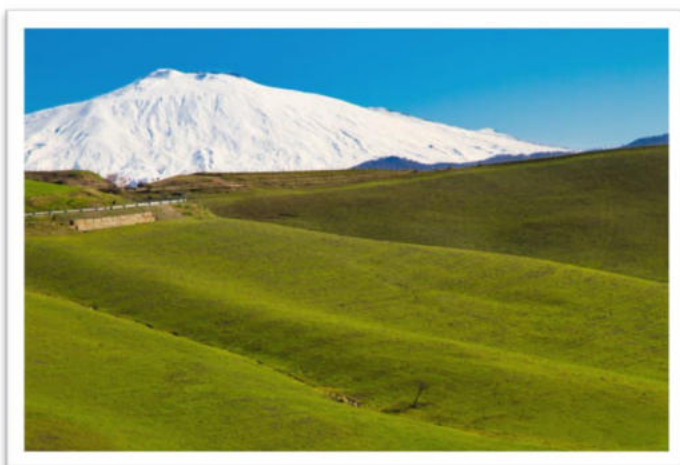

# Pedagogie dell'essenziale

Dialoghi, riflessioni ad *alta voce*, seminari e laboratori didattici per affrontare in chiave *storico-educativa* e *pedagogica* il tempo della *pandemia*

**venerdì, 22 maggio, 10.30**

Un'avventura pedagogica nella Londra  
Vittoriana. La scuola mazziniana di  
Londra (1841-1860)

**MICHELE FINELLI**

Domus Mazziniana - Pisa

Destinatari: studenti universitari; educatori professionali,  
pedagogisti ed operatori sociali, insegnanti infanzia, primaria,  
secondaria di I e II grado, adulti, anziani, famiglie.

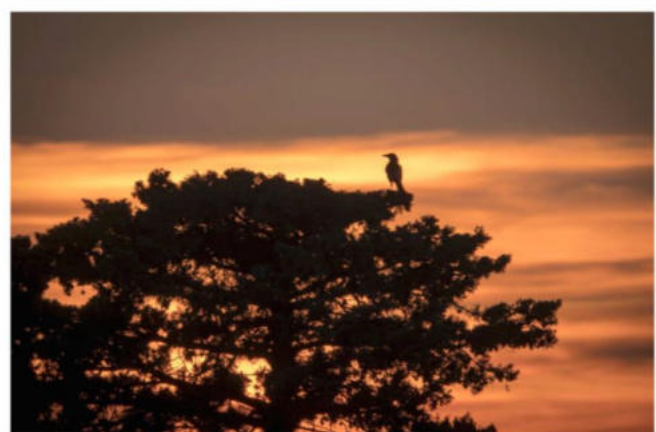

maggio 2020

**mercoledì, 22 maggio, 15.00**

La riscoperta delle scritture femminili  
del Novecento: Maria Corti "una voce  
senza barriere"

**VITTORIA BOSNA**

Professore associato di *Storia della Pedagogia*  
Università degli Studi "Aldo Moro" di Bari

Destinatari: studenti universitari; educatori professionali,  
pedagogisti ed operatori sociali, insegnanti infanzia, primaria,  
secondaria di I e II grado, adulti, anziani, famiglie.



**venerdì, 22 maggio, 16.00**

Come sostenere  
gli apprendimenti dei bambini.  
Tre esse: *Sorpresa, Stupore, Scoperta*

**GIUSEPPA MESSINA,  
FRANCESCA SINAGRA**

Gruppo Nazionale Nidi e Infanzia

Destinatari: studenti universitari; educatori professionali, pedagogisti  
ed operatori sociali, insegnanti infanzia, primaria, secondaria di I e II  
grado, adulti, anziani, famiglie.



# Pedagogie dell'essenziale

Dialoghi, riflessioni ad *alta voce*, seminari e laboratori didattici per affrontare in chiave *storico-educativa* e *pedagogica* il tempo della *pandemia*

**lunedì, 25 maggio, 10.00**

**La scoperta della prima infanzia  
come essenziale.  
Per una storia della pedagogia 0-3**

**EVELINA SCAGLIA**

Ricercatore di *Storia della Pedagogia*  
Università degli Studi di Bergamo

Destinatari: studenti universitari; educatori professionali, pedagogisti ed operatori sociali, insegnanti infanzia, primaria, secondaria di I e II grado, adulti, anziani, famiglie.



maggio 2020

**lunedì, 25 maggio, 16.00**

**Come sostenere  
gli apprendimenti dei bambini.  
*Corpi in movimento***

**BEATRICE SALADINO,  
CONCETTA MONACHELLO**

Gruppo Nazionale Nidi e Infanzia

Destinatari: studenti universitari; educatori professionali, pedagogisti ed operatori sociali, insegnanti infanzia, primaria, secondaria di I e II grado, adulti, anziani, famiglie.

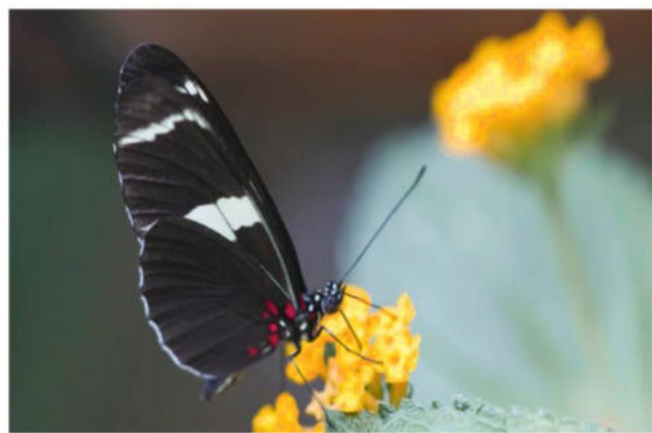

**martedì, 26 maggio, 10.30**

**Baden-Powell e l'educazione  
all'essenzialità nella proposta scout**

**PAOLA DAL TOSO**

Professore associato di *Storia della Pedagogia*  
Università degli Studi di Verona

Destinatari: studenti universitari; educatori professionali, pedagogisti ed operatori sociali, insegnanti infanzia, primaria, secondaria di I e II grado, adulti, anziani, famiglie.





# Pedagogie dell'essenziale

Dialoghi, riflessioni ad *alta voce*, seminari e laboratori didattici per affrontare in chiave *storico-educativa* e *pedagogica* il tempo della *pandemia*

**martedì, 26 maggio, 16.00**

**RAV Infanzia e valutazione formativa**

**CLAUDIA LICHENE**

Gruppo Nazionale Nidi e Infanzia

Destinatari: studenti universitari; educatori professionali, pedagogisti ed operatori sociali, insegnanti infanzia, primaria, secondaria di I e II grado, adulti, anziani, famiglie.

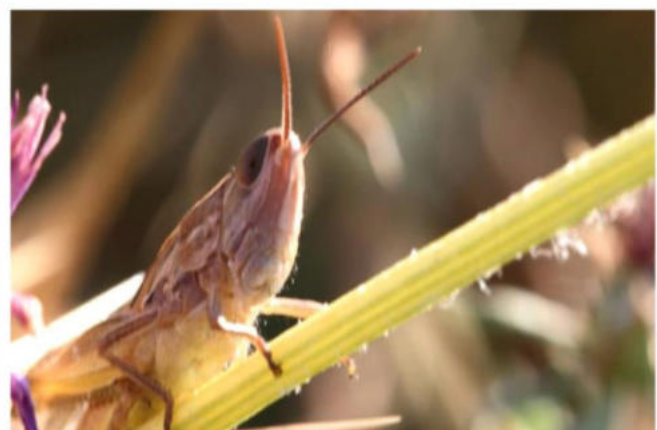

maggio 2020

**martedì, 26 maggio, 18.00**

**L'essenziale tecnologico.  
Orizzonti educativi**

**DONATELLO SMERIGLIO**

Professore associato di *Didattica generale*

Destinatari: studenti universitari; educatori professionali, pedagogisti ed operatori sociali, insegnanti infanzia, primaria, secondaria di I e II grado, adulti, anziani, famiglie.

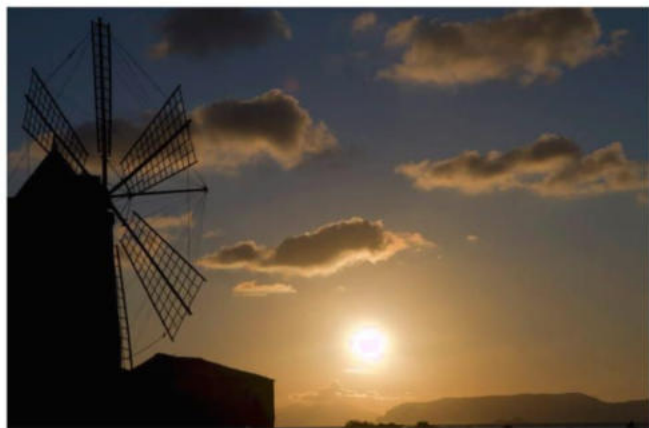

**mercoledì, 27 maggio, 16.00**

**Il bene culturale.  
Educazione al patrimonio**

**ROSSANA FLORIO**

Direttore dell'Archivio di Stato di Agrigento  
Ministero per i beni e le attività culturali  
e per il turismo

Destinatari: studenti universitari; educatori professionali, pedagogisti ed operatori sociali, insegnanti infanzia, primaria, secondaria di I e II grado, adulti, anziani, famiglie.



# Pedagogie dell'essenziale

Dialoghi, riflessioni ad *alta voce*, seminari e laboratori didattici per affrontare in chiave *storico-educativa* e *pedagogica* il tempo della *pandemia*

**mercoledì, 27 maggio, 18.00**

**Raccontare comunità. Le microstorie e il caso degli archivi autobiografici**

**CATERINA BENELLI**

Ricercatore di *Pedagogia generale*  
Università degli Studi di Messina

Destinatari: studenti universitari; educatori professionali, pedagogisti ed operatori sociali, insegnanti infanzia, primaria, secondaria di I e II grado, adulti, anziani, famiglie.



maggio 2020

**giovedì, 28 maggio, 11.00**

***Non è mai troppo tardi***

Riflessioni pedagogiche sull'utilizzo e sulla qualità della didattica a distanza al tempo del Covid 19, a partire dall'esperienza del maestro Manzi

**STEFANO LENTINI**

Ricercatore di *Storia della Pedagogia*  
Università degli Studi di Catania

Destinatari: studenti universitari; educatori professionali, pedagogisti ed operatori sociali, insegnanti infanzia, primaria, secondaria di I e II grado, adulti, anziani, famiglie.

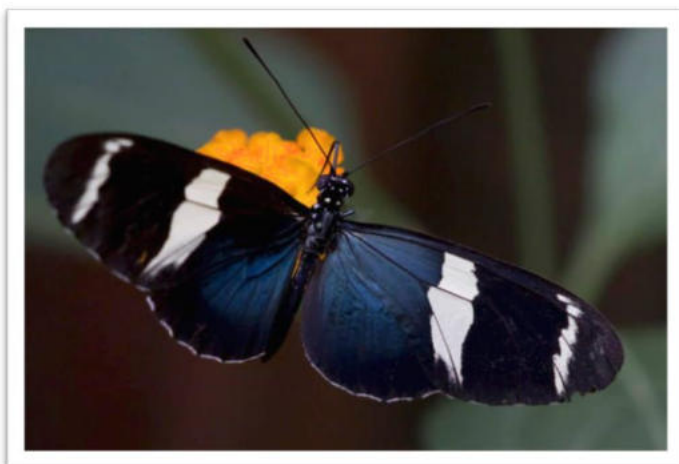

**giovedì, 28 maggio, 15.00**

Riflessioni a partire dal volume di Massimo Cacciari, *La Mente inquieta. Saggio sull'umanesimo* (Einaudi, 2019)

**ANTONIA CRISCENTI**

Professore ordinario di *Storia della Pedagogia*  
Università degli Studi di Catania

Destinatari: studenti universitari; educatori professionali, pedagogisti ed operatori sociali, insegnanti infanzia, primaria, secondaria di I e II grado, adulti, anziani, famiglie.

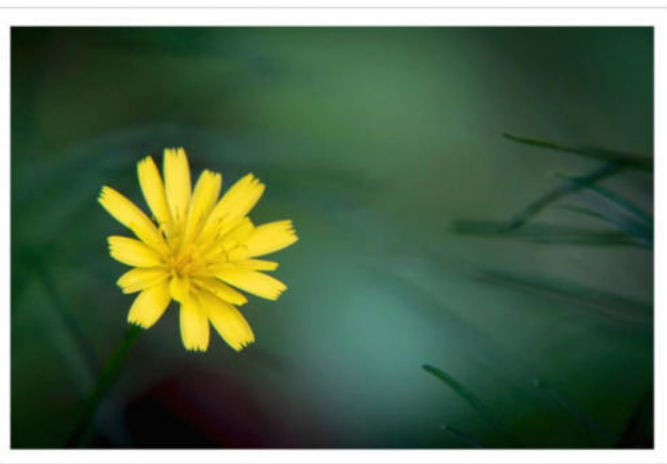

# Pedagogie dell'essenziale

Dialoghi, riflessioni ad *alta voce*, seminari e laboratori didattici per affrontare in chiave *storico-educativa* e *pedagogica* il tempo della *pandemia*

**giovedì, 28 maggio, 16.30**

**L'Archivio Storico Diocesano di Monreale:  
pastorale e didattica**

**GIOVANNI VITALE**

Direttore dell'Archivio Storico  
Diocesano di Monreale

Destinatari: studenti universitari; educatori professionali,  
pedagogisti ed operatori sociali, insegnanti infanzia,  
primaria, secondaria di I e II grado, adulti, anziani, famiglie.



maggio 2020

**giovedì, 28 maggio, 18.00**

**Presentazione della sezione monografica di "Scholé. Rivista di educazione e studi culturali" - La valutazione. Rassegna critica**

**ANGELO GAUDIO, MICHELE AGLIERI,  
CRISTIANO CORSINI, GIANLUCA  
GABRIELLI, MAURIZIO PISERI**

Università di Udine, Cattolica del Sacro Cuore di  
Milano, Roma Tre, Macerata, Valle d'Aosta



**venerdì, 29 maggio, 12.00**

**Sostenere il benessere:  
l'intreccio delle relazioni  
nel Nido e nella scuola d'Infanzia**

**NICE TERZI**

Gruppo Nazionale Nidi e Infanzia

Destinatari: studenti universitari; educatori professionali,  
pedagogisti ed operatori sociali, insegnanti infanzia, primaria,  
secondaria di I e II grado, adulti, anziani, famiglie.

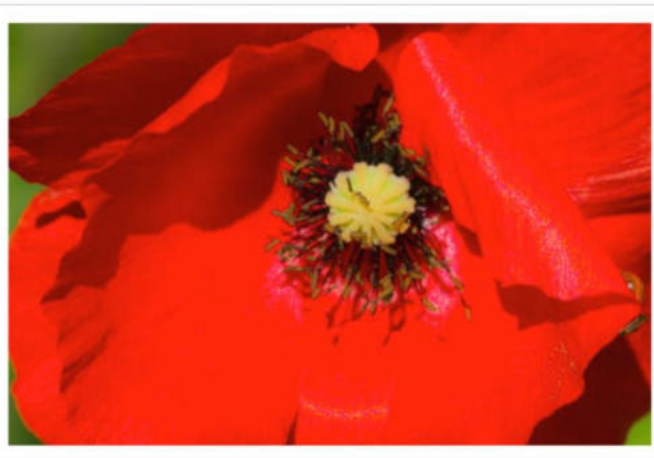

# Pedagogie dell'essenziale

Dialoghi, riflessioni ad *alta voce*, seminari e laboratori didattici per affrontare in chiave *storico-educativa* e *pedagogica* il tempo della *pandemia*

**lunedì, 1 giugno, 10.00**

**Sordità e disabilità mentali:  
alcune esperienze educative  
nella Milano tra Otto e Novecento**

**ANNA DEBE'**

Ricercatore di *Storia della Pedagogia*  
Università Cattolica del Sacro Cuore di Milano

Destinatari: studenti universitari; educatori professionali,  
pedagogisti ed operatori sociali, insegnanti infanzia,  
primaria, secondaria di I e II grado, adulti, anziani, famiglie.

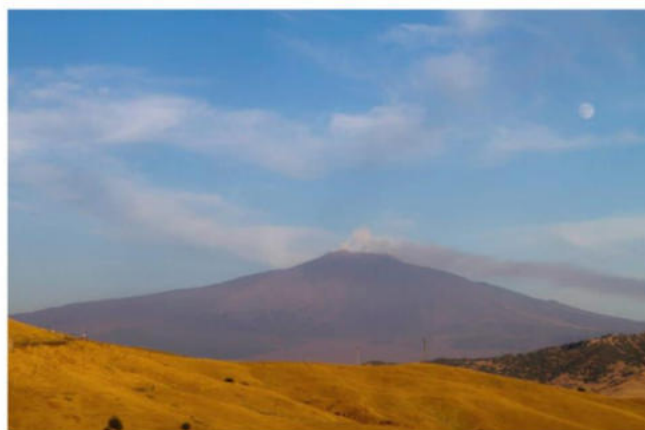

giugno 2020

**lunedì, 1 giugno, 16.00**

**Scuola e minoranze linguistiche in Italia**

**ANDREA DESSARDO**

Ricercatore di *Storia della Pedagogia*  
Università Europea di Roma

Destinatari: studenti universitari; educatori professionali,  
pedagogisti ed operatori sociali, insegnanti infanzia, primaria,  
secondaria di I e II grado, adulti, anziani, famiglie.



**mercoledì, 3 giugno, 17.00**

**Alfabetismo e cittadinanza tra età  
moderna e Ottocento**

**MAURIZIO PISERI**

Professore associato di *Storia della Pedagogia*  
Università degli Studi della Valle d'Aosta

Destinatari: studenti universitari; educatori professionali,  
pedagogisti ed operatori sociali, insegnanti infanzia, primaria,  
secondaria di I e II grado, adulti, anziani, famiglie.



# Pedagogie dell'essenziale

Dialoghi, riflessioni ad *alta voce*, seminari e laboratori didattici per affrontare in chiave *storico-educativa* e *pedagogica* il tempo della *pandemia*

**giovedì, 4 giugno, 9.30**

**L'essenziale nell'altrove:  
educazione e community-building  
nell'America della Frontiera**

**LUANA SALVARANI**

Professore associato di *Storia della Pedagogia*  
Università degli Studi di Parma

Destinatari: studenti universitari; educatori professionali,  
pedagogisti ed operatori sociali, insegnanti infanzia,  
primaria, secondaria di I e II grado, adulti, anziani, famiglie.



giugno 2020

**giovedì, 4 giugno, 16.00**

**Il valore formativo  
della scuola dell'infanzia**

**MARIA GRAZIA QUARTARONE**

Pedagogista

Destinatari: studenti universitari; educatori professionali,  
pedagogisti ed operatori sociali, insegnanti infanzia, primaria,  
secondaria di I e II grado, adulti, anziani, famiglie.

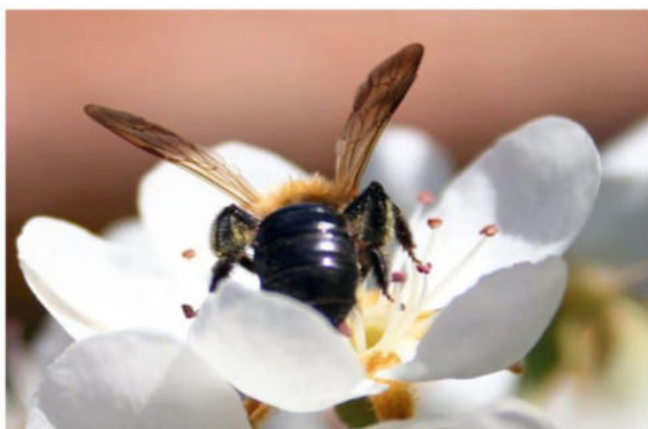

**venerdì, 5 giugno, 9.00**

**Le relazioni familiari tra affettività ed etica**

**GIUSEPPA D'ADDELFO**

Professore associato di *Pedagogia generale*

**MARIA VINCIGUERRA**

Ricercatore di *Pedagogia generale*

Università degli Studi di Palermo

Destinatari: studenti universitari; educatori professionali,  
pedagogisti ed operatori sociali, insegnanti primaria,  
secondaria di I e II grado, adulti, anziani, famiglie.



# Pedagogie dell'essenziale

Dialoghi, riflessioni ad *alta voce*, seminari e laboratori didattici per affrontare in chiave *storico-educativa* e *pedagogica* il tempo della *pandemia*

**venerdì, 5 giugno, 15.30**

**Le scuole all'aperto nella storia dell'educazione**

**MIRELLA D'ASCENZO**

Professore ordinario di *Storia della Pedagogia*  
Università degli Studi di Bologna

Destinatari: studenti universitari; educatori professionali, pedagogisti ed operatori sociali, insegnanti infanzia, primaria, secondaria di I e II grado, adulti, anziani, famiglie.



giugno 2020

**lunedì, 8 giugno, 15.00**

**I tempi stanno cambiando... alla ricerca dell'essenziale**

**FABIO BOCCI**

Professore ordinario di *Didattica e Pedagogia speciale*  
Università degli Studi Roma Tre

Destinatari: studenti universitari; educatori professionali, pedagogisti ed operatori sociali, insegnanti infanzia, primaria, secondaria di I e II grado, adulti, anziani, famiglie.

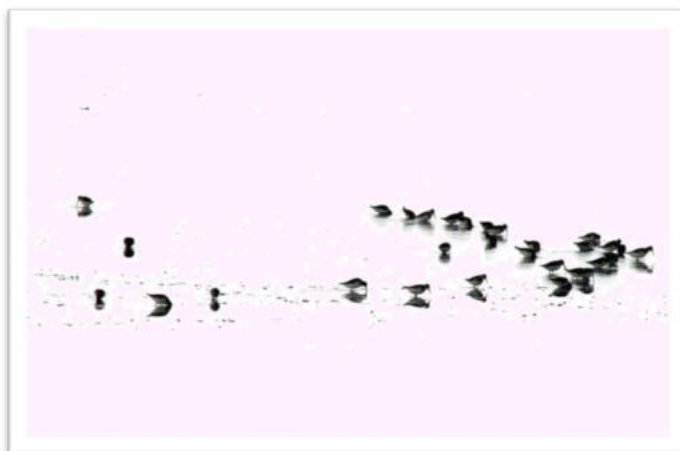

**lunedì, 8 giugno, 18.00**

**Pedagogia dell'infanzia. Prospettive e problematiche**

**ANDREA BOBBIO**

Professore associato di *Pedagogia generale*  
Università degli Studi della Valle d'Aosta

Destinatari: studenti universitari; educatori professionali, pedagogisti ed operatori sociali, insegnanti infanzia, primaria, secondaria di I e II grado, adulti, anziani, famiglie.



# Pedagogie dell'essenziale

Dialoghi, riflessioni ad *alta voce*, seminari e laboratori didattici per affrontare in chiave *storico-educativa* e *pedagogica* il tempo della *pandemia*

**martedì, 9 giugno, 16.00**

**Innovazione didattica  
e riforma degli studi superiori:  
spunti per una riflessione storica**

**ANDREA MARIUZZO**

Ricercatore di *Storia della Pedagogia*  
Università degli Studi di Modena e Reggio Emilia

Destinatari: studenti universitari; educatori professionali,  
pedagogisti ed operatori sociali, insegnanti infanzia,  
primaria, secondaria di I e II grado, adulti, anziani, famiglie.

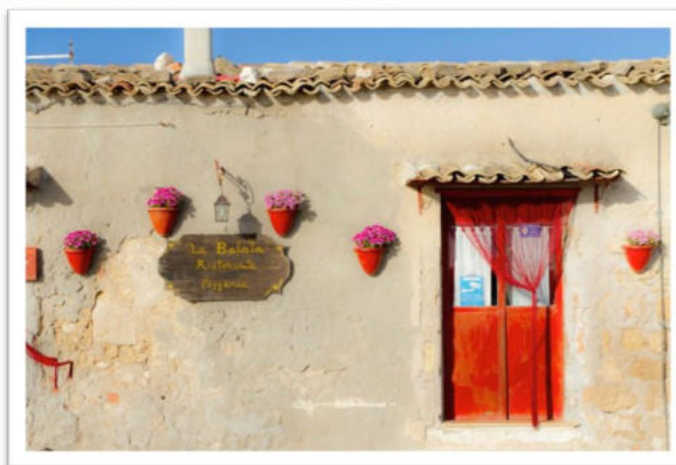

giugno 2020

**mercoledì, 10 giugno, 10.30**

**Il giallo genere letterario e sfida educativa**

**LUCIANA BELLATALLA**

Professore ordinario di *Storia della Pedagogia*  
Università degli Studi di Ferrara

Destinatari: studenti universitari; educatori professionali,  
pedagogisti ed operatori sociali, insegnanti infanzia, primaria,  
secondaria di I e II grado, adulti, anziani, famiglie.



**mercoledì, 10 giugno, 16.00**

**1938. L'università italiana  
e le leggi razziali**

**SIMONA SALUSTRI**

Ricercatore di *Storia Contemporanea*  
Università degli Studi di Bologna

Destinatari: studenti universitari; educatori professionali,  
pedagogisti ed operatori sociali, insegnanti infanzia,  
primaria, secondaria di I e II grado, adulti, anziani, famiglie.

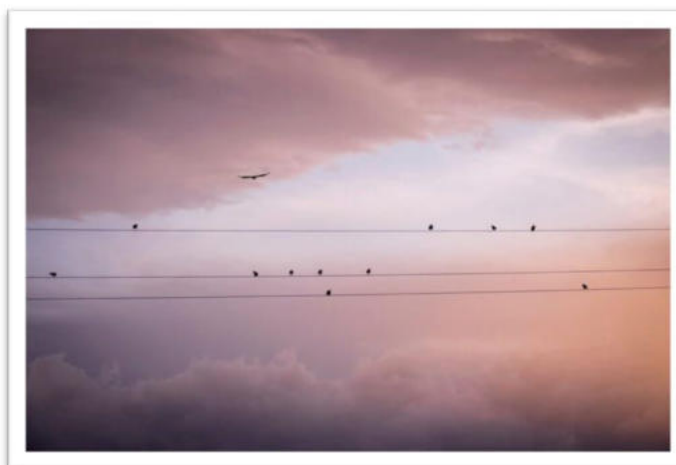

# Pedagogie dell'essenziale

Dialoghi, riflessioni ad *alta voce*, seminari e laboratori didattici per affrontare in chiave *storico-educativa* e *pedagogica* il tempo della *pandemia*

**mercoledì, 10 giugno, 18.00**

**"Voi siete quello che essi sono".  
Anselmo d'Aosta e l'educazione**

**LUCA ODINI**

Ricercatore di *Storia della Pedagogia*  
Università degli Studi di Verona

Destinatari: studenti universitari; educatori professionali,  
pedagogisti ed operatori sociali, insegnanti primaria,  
secondaria di I e II grado, adulti, anziani, famiglie.



giugno 2020

**giovedì, 11 giugno, 10.00**

**Riflessioni sulla *resilienza* a partire  
dalla lettura de' *L'adolescenza rubata* di  
Stanislaw Tomkiewicz**

**SIMONA GATTO**

Ricercatore di *Pedagogia speciale*  
Università degli Studi di Messina

Destinatari: studenti universitari; educatori professionali,  
pedagogisti ed operatori sociali, insegnanti infanzia,  
primaria, secondaria di I e II grado, adulti, anziani, famiglie.

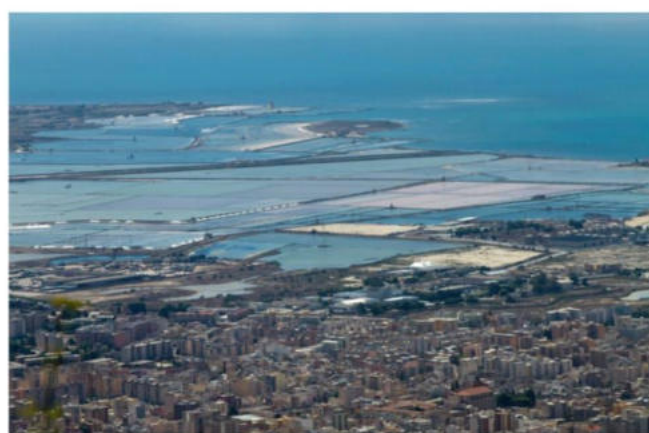

**giovedì, 11 giugno, 16.30**

**Tra piacere e paura:  
Educare nella post-modernità**

**PAOLO BIANCHINI**

Professore associato di *Storia della Pedagogia*  
Università degli Studi di Torino

Destinatari: studenti universitari; educatori professionali,  
pedagogisti ed operatori sociali, insegnanti primaria,  
secondaria di I e II grado, adulti, anziani, famiglie.





# Pedagogie dell'essenziale

Dialoghi, riflessioni ad *alta voce*, seminari e laboratori didattici per affrontare in chiave *storico-educativa* e *pedagogica* il tempo della *pandemia*

**venerdì, 12 giugno, 10.00**

Di parapetti e di ponti, di fiumi e di viandanti,  
ovvero: la pedagogia dell'essenziale -  
l'essenziale della pedagogia in Luigi Credaro

**MARCO ANTONIO D'ARCANGELI**

Professore ordinario di *Storia della Pedagogia*  
Università degli Studi dell'Aquila

Destinatari: studenti universitari; educatori professionali,  
pedagogisti ed operatori sociali, insegnanti infanzia,  
primaria, secondaria di I e II grado, adulti, anziani, famiglie.



giugno 2020



**venerdì, 12 giugno, 16.00**

**TAVOLA ROTONDA**

**L'essenziale al tempo della pandemia.  
Linee di intervento storico-educative,  
pedagogiche e didattiche.**

Destinatari: studenti universitari; educatori professionali,  
pedagogisti ed operatori sociali, insegnanti infanzia,  
primaria, secondaria di I e II grado, adulti, anziani, famiglie.



# Pedagogie dell'essenziale

Dialoghi, riflessioni ad *alta voce*, seminari e laboratori didattici per affrontare in chiave *storico-educativa* e *pedagogica* il tempo della *pandemia*

## Destinatari della Rassegna

Gli eventi di *Pedagogie dell'essenziale* sono rivolti:

- a *studenti universitari* iscritti a corsi di studio appartenenti all'area umanistica;
- ad *educatori professionali, pedagogisti ed operatori sociali*;
- ad *insegnanti ed aspiranti-insegnanti (infanzia, primaria, secondaria di I e di II grado)*;
- ad *adulti, anziani e famiglie*.

## Iscrizioni

La partecipazione a ciascuno degli eventi in programma è gratuita.

Per iscriversi è necessario inviare una mail con i propri dati anagrafici all'indirizzo della segreteria organizzativa: [h.edu@unime.it](mailto:h.edu@unime.it)

Gli insegnanti sono tenuti a formalizzare l'iscrizione tramite la piattaforma ministeriale SOFIA.

Per ciascun incontro sarà rilasciato un attestato.

## Svolgimento degli incontri e delle attività

Gli incontri, i laboratori, il workshop e la tavola rotonda si svolgeranno in modalità telematica attraverso l'ausilio della piattaforma *Microsoft Teams* dell'Università degli Studi di Messina, nei canali del Team *Pedagogie dell'essenziale*. Subito dopo l'iscrizione, la segreteria organizzativa invierà a ciascun partecipante una comunicazione che gli consentirà di accedere al canale dedicato all'evento. I partecipanti potranno seguire la Rassegna in diretta, con la possibilità di interagire attivamente alla fine dell'incontro tramite la chat di Teams, o in differita. Per ottenere l'attestato, al partecipante sarà richiesta la compilazione di un questionario sulle tematiche trattate.

## Crediti formativi e Crediti formativi universitari

La partecipazione agli eventi di "Pedagogie dell'essenziale" consente agli insegnanti (infanzia, primaria, secondaria di I e di II grado) di acquisire *Crediti formativi*. Può permettere, altresì, agli studenti universitari, di acquisire *Crediti Formativi Universitari (CFU)*, previa l'autorizzazione del Consiglio del Corso di Studio di appartenenza.

## Mostra fotografica I paesaggi dell'essenziale

La locandina dell'evento e tutto il materiale promozionale di *Pedagogia dell'essenziale*, sono accompagnati dagli scatti fotografici sull'entroterra siciliano di Franco Blandi, direttore artistico della Rassegna *Nebrodi Cinema Doc* per film e documentari sul tema della valorizzazione e salvaguardia dell'ambiente.

