



PSR Sicilia 2014-2020. Misura 10 Pagamenti agro-climatico-ambientali. Operazione 10.2.b - Conservazione delle risorse genetiche animali in agricoltura. (D.D.G. n. 1585 del 27/05/2020). SICILGERMOBANK Recupero e Conservazione del Germoplasma Animale Siciliano a rischio di erosione genetica. D.R.S. n. 2020/2021 del 28.05.2021 - CUP G49J21003940009.

**PROCEDURA PUBBLICA DI SELEZIONE, PER TITOLI E COLLOQUIO, PER IL CONFERIMENTO DI N. 11
 INCARICHI PER ATTIVITA' TECNICO-PROFESSIONALI**

NELL'AMBITO DEL PROGETTO SICILGERMOBANK "Recupero e Conservazione del Germoplasma animale". PSR Sicilia 2014-2020 – misura 10 – pagamenti agro-climatico-ambientali sottomisura 10.2 – sostegno per la conservazione, l'uso e lo sviluppo sostenibile delle risorse genetiche in agricoltura - operazione 10.2.b "Conservazione delle risorse genetiche animali in agricoltura", approvato con decreto di finanziamento D.R.S. n. 2020/2021 del 28.05.2021 – CUP G49J21003940009.

Il Direttore

- Visto** l'art. 33 della Costituzione dove viene affermato che le Università "hanno il diritto di darsi ordinamenti autonomi nei limiti stabiliti dalle leggi dello Stato";
- Vista** la Legge del 9 maggio 1989, n. 168 che ha istituito il Ministero dell'Università e della Ricerca scientifica e tecnologica e che ha conferito alle Università autonomia didattica, scientifica, organizzativa, finanziaria e contabile, dotando le stesse di personalità giuridica, conformemente all'art. 33 della Costituzione Italiana;
- Visto** lo Statuto dell'Università degli Studi di Messina;
- Visto** il Regolamento dell'Amministrazione della Finanza e Contabilità dell'Ateneo di Messina, approvato con D.R. n. 2437 del 22.09.2014;
- Visto** l'art. 7, commi 5 bis e 6, del D.Lgs. n. 165/2001 e s.m.i., in materia di incarichi di collaborazione nel settore pubblico;
- Visto** l'art. 18, comma 1, lett. b) e c) della Legge 30 dicembre 2010, n. 240;
- Visto** il D.Lgs 75/2017;
- Visto** il Regolamento per il conferimento di incarichi individuali di lavoro autonomo a soggetti esterni all'Ateneo in vigore presso l'Università degli Studi di Messina;
- Visto** l'art. 15, comma 1 e l'art. 18, comma 1 del D. Lgs n. 33 del 14 marzo 2013, come modificato dal D. Lgs. n. 97 del 24 maggio 2016, "Obblighi di pubblicazione dei dati relativi agli incarichi conferiti ai dipendenti pubblici";
- Vista** la Legge n. 241/1990 e ss.mm.ii.:
- Visto** il D.P.R. del 28.12.2000, n 445 e successive modifiche ed integrazioni, recante disposizioni legislative e regolamentari in materia di documentazione amministrativa;
- Visto** il D.Lgs. 30 giugno 2003, n. 196, "Codice in materia di protezione dei dati personali" ed il Regolamento Europeo 679/2016;
- Visto** il D.Lgs. 11 aprile 2006, n. 198, "Codice delle pari opportunità tra uomo e donna, a norma dell'art. 6 della legge 28 novembre 2005, n. 246", così come modificato dal D.Lgs. 25 gennaio 2010, n. 5;
- Visto** il Decreto del Presidente della Repubblica 11 febbraio 2005, n. 68, "Regolamento recante disposizioni sull'utilizzo della posta elettronica certificata, a norma dell'art. 27 della Legge 16 gennaio 2003, n. 3";
- Visto** la circolare n. 12 del 03 settembre 2010 del Dipartimento per la digitalizzazione e l'innovazione dei Ministeri per la funzione pubblica "Procedure concorsuali ed informatizzazione. Modalità di presentazione delle domande di ammissione ai concorsi pubblici indette dalle amministrazioni. Chiarimenti e criteri interpretativi sull'utilizzo della PEC";
- Visto** la Legge 27 dicembre 2013, n. 147 art. 1, commi 471,472 e 473, modificati dall'art. 13 del decreto-legge 24 aprile 2014, n. 66, recante norme in tema di limite massimo retributivo per emolumenti o retribuzioni nell'ambito di rapporti di lavoro dipendente o autonomo con le pubbliche amministrazioni statali, di cui al D.P.C.M 23 marzo 2012;
- Visto** il D.Lgs. n. 39/2013 recante "Disposizioni in materia di inconferibilità di incarichi presso le pubbliche amministrazioni e presso gli enti privati in controllo pubblico, a norma dell'art. 1, commi 49 e 50, della legge 6 novembre 2012 n. 190;

PSR Sicilia 2014-2020
 Operazione 10.2.b - Conservazione delle risorse genetiche animali in agricoltura



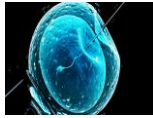

SICILGERMOBANK
*Recupero e Conservazione del Germoplasma
Animale Siciliano a rischio di erosione genetica*



- Visto** il D.P.R. n. 62 del 16.4.2013 “Regolamento recante il codice di comportamento dei dipendenti pubblici” a norma dell’art. 54 del D.lgs. 30 marzo 2001 n 165, che ha esteso, per quanto compatibili, gli obblighi di comportamento a tutti i collaboratori o consulenti, con qualsiasi tipologia di contratto o incarico, nonché del Codice Etico e di Comportamento dell’Ateneo, attuativo dell’Art. 2, comma 1, della Legge 240/2010, adottato dall’Università degli Studi di Messina;
- Visto** il D. Lgs. n. 81 del 15 giugno 2015 Disciplina organica dei contratti di lavoro e revisione della normativa in tema di mansioni, a norma dell’articolo 1, comma 7, della Legge n. 183 del 10 dicembre 2014;
- Visto** il Regolamento dell’Amministrazione della Finanza e Contabilità dell’Ateneo di Messina, approvato con D.R. n. 2437 del 22.09.2014;
- Visto** l’art. 1, comma 303 lett.a) della Legge 11.12.2016, n 232, ai sensi del quale, a decorrere dall’anno 2017, non sono soggetti al controllo di legittimità della Corte dei Conti gli atti e i contratti di cui all’art. 7, comma 6, del D. Lgs. 165/2001 stipulati dalle Università Statali;
- Considerata** la delibera del Consiglio del Dipartimento di Scienze Veterinarie del 11 giugno 2021 con la quale viene autorizzato l’incardinamento del Progetto nel relativo bilancio dipartimentale;
- Appurato** che il Progetto SICILGERMOBANK presenta la necessaria copertura;
- Visto** il verbale n.1 del 21 settembre 2021 (Prot. n. 116358 del 28.09.2021) del Comitato Tecnico Scientifico (CTS) del Progetto SICILGERMOBANK;
- Preso atto** della richiesta prot. n. 138393 del 10 novembre 2021, con la quale il Prof. Michele Panzera, in qualità di Responsabile Scientifico per l’Università di Messina del Progetto **SICILGERMOBANK CUP G49J21003940009** chiede l’attivazione di n. 11 incarichi di prestazione di lavoro autonomo per attività ricerca post-laurea della durata di 12 mesi per ciascun incarico;
- Accertata** la copertura finanziaria del **Progetto “SICILGERMOBANK”** e la contestuale disponibilità della voce COAN CA.04.41.10.02.01 — su cui sarà imputato l’importo, onnicomprensivo di tutti gli oneri a carico del percipiente e dell’Ateneo, pari a euro 45.300,00 (euro quarantacinquemilatrecento/00);
- Considerata** la delibera del Consiglio del Dipartimento di Scienze Veterinarie del 15 novembre 2021 con la quale è stato approvato l’avvio della procedura per il conferimento di n. 11 (undici) incarichi di prestazione di lavoro autonomo per attività ricerca post-laurea della durata di 12 mesi per ciascun incarico;
- Ritenuto** necessario procedere ad una preliminare ricognizione interna all’Ateneo, al fine di individuare risorse interne qualificate e disponibili, all’interno del proprio orario di lavoro e senza diritto a compenso aggiuntivo, a svolgere le attività previste dal Progetto di ricerca;
- Rilevato** che gli incarichi da conferire rappresenta condizione necessaria per garantire le specifiche esigenze connesse alla realizzazione delle attività di ricerca previste nel Progetto;
- Accertato** che le attività oggetto degli incarichi risultano qualificate, di carattere temporaneo, e coerenti con le finalità istituzionali dell’Università degli Studi di Messina;

DECRETA

ART. 1

È indetta una procedura di selezione, per titoli e colloquio, per l’affidamento di n. 11 (undici) incarichi individuali di prestazione di lavoro autonomo per attività ricerca post-laurea per lo svolgimento di attività tecnico-professionale nell’ambito del progetto “SICILGERMOBANK “Recupero e Conservazione del Germoplasma animale siciliano a rischio di erosione genetica”. PSR Sicilia 2014-2020 – misura 10 – pagamenti agro-climatico-ambientali sottomisura 10.2 – sostegno per la conservazione, l’uso e lo sviluppo sostenibile delle risorse genetiche in agricoltura - operazione 10.2.b “Conservazione delle risorse genetiche animali in agricoltura”, approvato con decreto di finanziamento D.R.S. n. 2020/2021 del 28.05.2021 – CUP G49J21003940009.

La selezione sarà volta preliminarmente all’individuazione di n. 11 (undici) unità di personale interno disponibili a svolgere, all’interno del proprio orario di lavoro e senza diritto a compenso aggiuntivo, le attività previste dal Progetto di ricerca.

In caso di esito negativo delle verifiche espletate relative al personale interno dell’Ateneo, si procederà alla

PSR Sicilia 2014-2020

Operazione 10.2.b - Conservazione delle risorse genetiche animali in agricoltura





selezione di candidature esterne all'Università degli Studi di Messina, in possesso dei profili e requisiti di cui ai successivi artt. 2- 3.

ART. 2

PROFILI, OGGETTO E DURATA DELLE ATTIVITA'

La selezione, oggetto del presente Avviso, è finalizzata al reclutamento **n. 11 unità** di personale con 6 profili differenti di seguito indicati.

PROFILO 1 - ZOOTECNICO: n. 2 unità

Durata contratto: 12 mesi

Classe di Laurea: Laurea in Scienze e Tecnologie Agrarie e Forestali (L-25); Laurea in Scienze Zootecniche e Tecnologie delle Produzioni Animali (L-38); Lauree Magistrali in Scienze Zootecniche e Tecnologie Animali (LM-86)

ATTIVITA':

Consulenza per il miglioramento del management zootecnico, della genetica e dell'alimentazione nelle aziende obiettivo del Progetto (n. 9 aziende, province di Messina, Ragusa, Enna, Palermo), finalizzato alla valorizzazione delle popolazioni autoctone presenti, al loro incremento e alla loro definizione, mediante almeno **1 visita per ogni azienda distribuita nel corso dell'anno** e l'elaborazione di una strategia di interventi realizzabile, monitorabile e misurabile attraverso dati e parametri aziendali.

PROFILO 2 - Conservazione *in situ* bovini: n. 2 unità

Durata contratto: 12 mesi

Classi di Laurea: Laurea in Scienze Zootecniche e Tecnologie delle Produzioni Animali (L-38); Laurea in Medicina Veterinaria (LM-42); Lauree Magistrali in Scienze Zootecniche e Tecnologie Animali (LM-86)

ATTIVITA':

Attività tecnico-professionale per il miglioramento integrato di benessere, sanità, riproduzione e alimentazione nelle aziende obiettivo del Progetto (n. 4 aziende, province di Messina, Enna, Palermo), finalizzato alla valorizzazione delle popolazioni autoctone esistenti, al loro incremento ed alla loro sanità esplorando la possibilità di interventi di conservazione *ex situ* su soggetti rappresentativi; da espletare mediante almeno **8 visite per ogni azienda distribuite nel corso dell'anno** con l'elaborazione di eventuali strategie preventive, profilattiche e terapeutiche.

PROFILO 3 – Conservazione *in situ* suini: n. 2 unità

Durata contratto: 12 mesi

Classi di Laurea: Laurea in Scienze Zootecniche e Tecnologie delle Produzioni Animali (L-38); Laurea in Medicina Veterinaria (LM-42); Lauree Magistrali in Scienze Zootecniche e Tecnologie Animali (LM-86)

ATTIVITA':

Attività tecnico-professionale per il miglioramento integrato di benessere, sanità, riproduzione e alimentazione nelle aziende obiettivo del progetto (n. 2 aziende, provincia di Messina), finalizzato alla valorizzazione delle popolazioni autoctone presenti, al loro incremento, alla loro sanità anche per esplorare la possibilità di interventi di conservazione *ex situ* su soggetti rappresentativi; da espletare mediante almeno **8 visite per ogni azienda distribuite nel corso dell'anno** con l'elaborazione di eventuali strategie preventive, profilattiche e terapeutiche.

PROFILO 4 – Conservazione *in situ* ovini e caprini: n. 2 unità

Durata contratto: 12 mesi

Classi di Laurea: Laurea in Scienze Zootecniche e Tecnologie delle Produzioni Animali (L-38); Laurea in Medicina Veterinaria (LM-42); Lauree Magistrali in Scienze Zootecniche e Tecnologie Animali (LM-86)

ATTIVITA':

Attività tecnico-professionale per il miglioramento integrato di benessere, sanità, riproduzione e alimentazione nelle aziende obiettivo del progetto (n. 4 aziende, province di Messina, Enna), finalizzato alla valorizzazione delle

PSR Sicilia 2014-2020

Operazione 10.2.b - Conservazione delle risorse genetiche animali in agricoltura



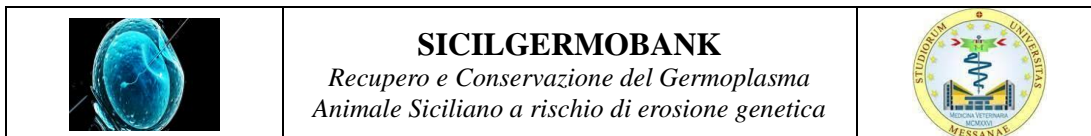

popolazioni autoctone presenti, al loro incremento, alla loro sanità anche per esplorare la possibilità di interventi di conservazione *ex situ* su soggetti rappresentativi; da espletare mediante almeno **8 visite per ogni azienda distribuite nel corso dell'anno** con l'elaborazione di eventuali strategie preventive, profilattiche e terapeutiche.

PROFILO 5 – conservazione in situ equini: n. 2 unità

Durata contratto: 12 mesi

Classi di Laurea: Laurea in Scienze Zootecniche e Tecnologie delle Produzioni Animali (L-38); Laurea in Medicina Veterinaria (LM-42); Lauree Magistrali in Scienze Zootecniche e Tecnologie Animali (LM-86)

ATTIVITA':

Attività tecnico-professionale per il miglioramento integrato di benessere, sanità, riproduzione e alimentazione nelle aziende obiettivo del progetto (n. 2 aziende, province di Messina, Ragusa), finalizzato alla valorizzazione delle popolazioni autoctone presenti, al loro incremento, alla loro sanità anche per esplorare la possibilità di interventi di conservazione *ex situ* su soggetti rappresentativi; da espletare mediante almeno **8 visite per ogni azienda distribuite nel corso dell'anno** con l'elaborazione di eventuali strategie preventive, profilattiche e terapeutiche.

PROFILO 6 – web designer e data server n. 1 unità

Durata contratto: 12 mesi

Classi di Laurea triennale: Laurea in Ingegneria dell'Informazione (L-8); Laurea in Scienze e Tecnologie Informatiche (L-31)

ATTIVITA':

Costruzione della piattaforma informatica del progetto propedeutica sia alle attività di formazione e informazione, nonché realizzazione della banca dati informatica del germoplasma, affinché diventi nodo della rete siciliana, italiana ed europea delle criobanche.

Tutte le prestazioni saranno espletate personalmente, in piena autonomia e senza vincoli di subordinazione, sotto la diretta supervisione e specifico coordinamento del Prof. Michele Panzera, Responsabile Scientifico del Progetto.

ART. 3

REQUISITI GENERALI DI AMMISSIONE

La partecipazione alla selezione è libera, senza limitazione in relazione alla cittadinanza o alla distinzione di genere. Può partecipare sia il personale interno dell'Ateneo che i soggetti esterni ad esso che, alla data di scadenza del termine utile per la presentazione delle domande di ammissione, pena l'esclusione siano in possesso dei seguenti **requisiti generali**:

- cittadinanza italiana; i cittadini dei Paesi dell'Unione Europea sono equiparati ai cittadini italiani;
- possesso del **Diploma di Laurea o Diploma di laurea specialistica/magistrale/triennale riferibile al profilo per cui si concorre** o del titolo equipollente. Il suddetto titolo deve essere stato conseguito presso una Università Italiana o, se conseguito all'estero, riconosciuto equipollente al corrispondente titolo italiano in base agli accordi internazionali o secondo la normativa vigente. In tale ultimo caso, qualora i candidati non siano già in possesso della "Dichiarazione di equipollenza" rilasciata dal MIUR, dovranno allegare alla domanda di partecipazione una traduzione in italiano o in inglese del titolo di studio estero (certificato di laurea con i voti riportati nei singoli esami) corredata da autodichiarazione relativa alla conformità all'originale della traduzione stessa. Il titolo di studio estero può essere dichiarato ammissibile, da parte della Commissione Giudicatrice, ai soli fini della selezione.

Non possono accedere alla selezione:

- coloro che sono stati esclusi dall'elettorato politico attivo;
- coloro che sono stati destituiti, dispensati o licenziati dall'impiego presso una Pubblica Amministrazione o sono stati dichiarati decaduti da altro impiego pubblico, o sono stati interdetti dai pubblici uffici ai sensi della vigente normativa in materia;
- coloro che hanno riportato condanne penali, ancorché non passate in giudicato, che impediscano la costituzione o la prosecuzione del rapporto di lavoro con la pubblica amministrazione;

PSR Sicilia 2014-2020

Operazione 10.2.b - Conservazione delle risorse genetiche animali in agricoltura





- coloro che sono dipendenti di una Pubblica Amministrazione (**solo per i candidati esterni all'Ateneo**);
- coloro che non hanno il godimento dei diritti civili e politici.

I **cittadini stranieri** devono possedere, inoltre, i seguenti requisiti:

- godere dei diritti politici negli Stati di appartenenza o di provenienza;
- essere in possesso, fatta eccezione della titolarità della cittadinanza italiana, di tutti gli altri requisiti previsti per i cittadini italiani;
- avere adeguata conoscenza della lingua italiana.

Tutti i requisiti richiesti devono essere posseduti alla data di scadenza del termine per la presentazione della domanda di partecipazione, dichiarati nella stessa e mantenuti per tutta la durata del procedimento selettivo, pena l'esclusione.

I candidati possono dichiarare il possesso dei titoli mediante la forma semplificata delle certificazioni amministrative consentite dagli artt. 46 e 47 del DPR 445/2000.

Il Dipartimento si riserva la facoltà di procedere a idonei controlli sulla veridicità del contenuto delle dichiarazioni e delle autocertificazioni, ai sensi del DPR 445/2000.

Il mancato possesso dei requisiti di ammissione, o la mancata dichiarazione degli stessi, comporta l'esclusione del candidato dalla procedura di selezione.

ART. 4

DURATA DELL'INCARICO

L'incarico decorrerà dalla data di stipula del contratto e dovrà essere completato entro 12 (dodici) mesi.

Questa Amministrazione, su richiesta del Responsabile Scientifico, previa verifica della copertura finanziaria a valere sulle risorse di Progetto, e qualora venga riscontrata l'esigenza di ulteriori approfondimenti inerenti alle tematiche della ricerca, si riserva la facoltà di rinnovare e/o prorogare per un periodo massimo di 12 (dodici) mesi il contratto. In caso di rinnovo sarà applicato proporzionalmente al periodo aggiuntivo lo stesso trattamento economico e resteranno ferme le condizioni in base alle quali il contratto è stato istituito.

L'attività dovrà essere svolta sia presso l'Università degli Studi di Messina sia presso le Aziende obiettivo del Progetto.

ART. 5

PRESENTAZIONE DELLE DOMANDE – TERMINI E MODALITA' AI FINI DELLA RICOGNIZIONE INTERNA ED ESTERNA

Il Bando è destinato al **personale interno** all'Ateneo che, nel rispetto delle disposizioni di legge, in assenza di incompatibilità specifica inerente al presente incarico, sia in possesso del nulla osta/visto del Responsabile della Struttura di appartenenza/afferenza e dei requisiti e delle capacità, conoscenze e competenze richieste e, in caso di esito negativo, delle verifiche espletate relative al personale interno dell'Ateneo, si procederà alla selezione di **candidature esterne** all'Università degli Studi di Messina.

Lo svolgimento delle attività di cui al presente Avviso da parte di un dipendente dell'Ateneo potrà avvenire solo nel rispetto della disciplina vigente, con particolare riferimento all'art. 53 del D. Lgs.165/2001.

A) AI FINI DELLA RICOGNIZIONE INTERNA

Può presentare domanda il **personale dell'Ateneo** assunto a tempo indeterminato in regime di orario a tempo pieno, che sia disponibile a svolgere l'attività sopra descritta nel rispetto della disciplina delle mansioni prevista dall'art. 52 del D.Lgs. 165/2001, per un periodo di 12 mesi durante il proprio orario di lavoro e senza diritto a compenso aggiuntivo, presso una struttura diversa da quella di appartenenza, in possesso dei requisiti e delle capacità, conoscenze e competenze richieste.

PSR Sicilia 2014-2020

Operazione 10.2.b - Conservazione delle risorse genetiche animali in agricoltura





La domanda di partecipazione dovrà essere redatta e sottoscritta dal candidato in carta semplice secondo lo schema indicato nell'**ALLEGATO 1** del presente bando, indirizzata al Direttore del Dipartimento di Scienze Veterinarie con allegata una copia del documento di identità in corso di validità.

Non saranno ammessi i candidati le cui domande pervengano, per qualsiasi motivo, successivamente al termine previsto, pena l'esclusione.

B) AI FINI DELL'INDIVIDUAZIONE DI SOGGETTI ESTERNI, IN CASO DI ESITO NEGATIVO DELLA RICOGNIZIONE INTERNA, PER LA STIPULA DI UN CONTRATTO PER PRESTAZIONE DI LAVORO AUTONOMO.

Per il **personale esterno** invece, la prestazione, oggetto del futuro contratto, sarà resa dal Prestatore d'opera nel contesto di un rapporto che non avrà in alcun modo carattere di lavoro subordinato e comporterà, da parte del medesimo, l'esecuzione del servizio senza osservanza di specifici orari e con l'utilizzazione di una propria autonoma e distinta organizzazione di lavoro, con esclusione di ogni forma di eterodirezione da parte del Committente.

La domanda di partecipazione dovrà essere redatta e sottoscritta dal candidato in carta semplice secondo lo schema indicato nell'**ALLEGATO 2** del presente bando, indirizzata al Direttore del Dipartimento di Scienze Veterinarie con allegata una copia del documento di identità in corso di validità.

Non saranno ammessi i candidati le cui domande pervengano, per qualsiasi motivo, successivamente al termine previsto, pena l'esclusione.

CANDIDATI INTERNI ED ESTERNI: presentazione della domanda, termini e modalità.

Le domande di partecipazione, indirizzate al Direttore del Dipartimento di Scienze Veterinarie, dovranno essere redatte in carta semplice secondo gli schemi allegati al presente bando, denominati **ALLEGATO 1** per il **PERSONALE INTERNO** ed **ALLEGATO 2** per il **PERSONALE ESTERNO**, e dovranno pervenire insieme alla documentazione, pena l'esclusione, **entro e non oltre le ore 12:00 di giorno 01 dicembre 2021**, con le seguenti modalità:

- trasmissione a mezzo posta elettronica certificata (PEC) all'indirizzo **dirvet@pec.unime.it** in applicazione della normativa vigente, indicando nell'oggetto della PEC la seguente dicitura: **"Selezione (specificare se INTERNA o ESTERNA): Progetto SICILGERMOBANK per attività tecnico-professionale."**

La validità dell'istanza inviata a mezzo PEC è subordinata all'utilizzo da parte del candidato di una casella di posta elettronica certificata (PEC), riconducibile univocamente all'aspirante candidato; pertanto, non sarà ritenuta ammissibile la domanda inviata da casella di posta certificata di soggetto diverso dall'istante o da casella di posta elettronica semplice, pena esclusione.

L'invio deve avvenire allegando uno o più documenti informatici in formato statico non modificabile ("immagine" o .PDF), comprendenti l'istanza di partecipazione debitamente sottoscritta e gli eventuali allegati, nonché il documento di identità. Non saranno accettate PEC con allegate istanze e/o allegati in formato aperto/modificabile quali .doc, .xls, o in qualsiasi altro formato non-statico. I documenti informatici allegati devono pervenire con dimensione non eccedente i 20 MB (si consiglia di effettuare scansioni in bianco e nero). La validità della trasmissione e ricezione del messaggio di posta elettronica certificata è attestata rispettivamente dalla ricevuta di accettazione e dalla ricevuta di avvenuta consegna fornite dal gestore di posta elettronica ai sensi dell'art. 6 del D.P.R. 11 febbraio 2005, n. 68.

Qualsiasi altra modalità di trasmissione telematica non conforme alle predette indicazioni, non sarà ritenuta valida e comporterà l'esclusione.

I candidati, sia interni che esterni, nella domanda resa sotto forma di dichiarazione sostitutiva di certificazione ai sensi dell'art. 47 del DPR 445 del 28/12/2000, dovranno indicare con chiarezza e precisione e sotto la propria responsabilità:

PSR Sicilia 2014-2020
 Operazione 10.2.b - Conservazione delle risorse genetiche animali in agricoltura



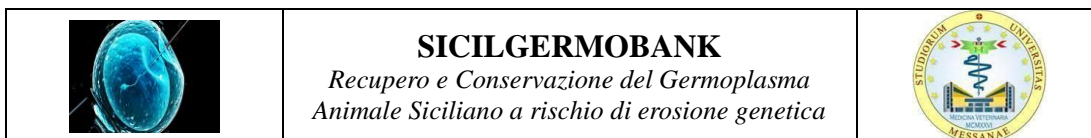

- a) cognome e nome, data e luogo di nascita;
- b) codice fiscale;
- c) residenza;
- d) indirizzo PEC dove far pervenire le comunicazioni relative alla selezione;
- e) il possesso del diploma di laurea o laurea magistrale/specialistica/triennale indicando la votazione finale o, se conseguito all'estero, dichiarazione di equipollenza al corrispondente titolo italiano o la documentazione da sottoporre al giudizio di idoneità della Commissione esaminatrice solo per il conferimento del contratto di prestazione in base ad accordi internazionali o secondo la normativa di legge;
- f) di non avere un grado di parentela o affinità, fino al quarto grado compreso, oppure coniugio, con un professore appartenente al Dipartimento di Scienze veterinarie o alla struttura presso la quale si svolge la prestazione ovvero con il Rettore, il Direttore Generale o con un componente del Consiglio di Amministrazione dell'Ateneo.
- g) di non aver riportato condanne penali precisando, in caso contrario, quali condanne abbia riportato, e di non aver procedimenti penali in corso (**per i candidati esterni**);
- h) di essere a piena e completa conoscenza che la Prestazione di cui al presente bando non costituisce in alcun modo rapporto di lavoro di alcun tipo con l'Università degli Studi di Messina e che l'assegnazione non costituisce in alcun caso ragione di futuro rapporto di lavoro con l'Università degli Studi di Messina (**per i candidati esterni**).
- i) l'indicazione del profilo o dei profili per cui si vuole concorrere.

2. Le domande devono essere corredate da:

- a) curriculum vitae in formato Europass;
- b) dichiarazione sostitutiva, resa ai sensi dell'art. 47 del DPR 445 del 28/12/2000 attestante i titoli attinenti al tema del progetto;
- c) elenco contenente l'indicazione esatta di tutti i titoli presentati;
- d) fotocopia di un documento di identità in corso di validità;
- e) autorizzazione del Responsabile della struttura di appartenenza (**per il personale interno**).

I candidati cittadini comunitari e non comunitari in possesso di titolo/i di studio/i conseguito/i in Paesi non UE dovranno allegare il certificato di titolo/i di studio/i conseguito/i da cui si evince la durata del Corso di studio, l'elenco degli esami sostenuti con relativa votazione, l'indicazione dell'Università che ha rilasciato il titolo, la data del conseguimento e la votazione finale, con la traduzione in lingua italiana redatta a cura e sotto la responsabilità del dichiarante, regolarmente datata e sottoscritta.

In applicazione dell'art. 71 del D.P.R. del 28 dicembre 2000, n. 445, il Dipartimento procederà ad effettuare idonei controlli, anche a campione, e in tutti i casi in cui sorgano fondati dubbi sulla veridicità delle dichiarazioni sostitutive.

Il Curriculum vitae, in formato Europass, non dovrà riportare dati eccedenti la finalità di selezione e di trasparenza, essendo lo stesso - in caso di affidamento del contratto - pubblicato sul sito web di Ateneo in ottemperanza agli obblighi di pubblicità e trasparenza (D. lgs. 33/2013). In tal senso, sono considerabili eccedenti e quindi non richiesti nel curriculum dati diversi dal Nome e Cognome, quindi ad esempio: la foto, il recapito telefonico e/o cellulare, indirizzo e/o domicilio, indirizzo e-mail personale, dati, invece, richiesti nel modulo di domanda.

Il Curriculum Vitae non dovrà contenere dati particolari o giudiziari, non è dovuto il consenso e la firma autografa.

Non saranno accettate, dopo la scadenza del termine, altri certificati, documenti, titoli o pubblicazioni oltre quelli già presentati.

Per la presentazione dei titoli richiesti si può dichiarare la conformità all'originale degli stessi, allegando la fotocopia di un documento di identità valido.

In applicazione delle norme sull'autocertificazione si procederà alla verifica della veridicità delle dichiarazioni sostitutive e delle autocertificazioni, ai sensi del T.U. 445/2000.

Non saranno prese in considerazione le domande prive di sottoscrizione, dei dati anagrafici e quelle che, per qualsiasi causa, dovessero essere prodotte a questa Università oltre il termine sopra indicato.

Oltre ai candidati rientranti nell'art. 18, co.1, lettera c della L.240/2010, non potranno partecipare alla presente procedura i candidati con un grado di parentela o affinità fino al quarto grado compreso, con un professore appartenente alla Struttura che bandisce la selezione, ovvero con il Rettore, il Direttore Generale o un componente del Consiglio di Amministrazione dell'Ateneo (legge n. 240/2010, art. 18, comma 1, lett. c).

Insieme alla domanda di partecipazione, il candidato dovrà fornire l'elenco dei documenti allegati accompagnato dall'autocertificazione, ai sensi del D.P.R. 445/2000, e dalla copia fotostatica del documento di riconoscimento.

PSR Sicilia 2014-2020

Operazione 10.2.b - Conservazione delle risorse genetiche animali in agricoltura





Il candidato con disabilità dovrà specificare, nella domanda di partecipazione, l'ausilio necessario in relazione al proprio handicap e l'eventuale esigenza del tempo aggiuntivo, documentati da idoneo certificato rilasciato dalla struttura sanitaria pubblica competente per il territorio, ai sensi della L. n. 104/92, così come modificata dalla L. n. 17/99. Il candidato con diagnosi di disturbi specifici dell'apprendimento (DSA), dovrà specificare, nella domanda di partecipazione, gli strumenti compensativi necessari e l'eventuale esigenza del tempo aggiuntivo, documentati da idonea certificazione rilasciata da non più di tre anni da strutture del SSN, o da specialisti e strutture accreditate dallo stesso, ai sensi della L. n.170/2010 e successive linee guida D.M. n. 5669, 12 luglio 2011.

Per eventuali informazioni, il candidato potrà rivolgersi all'Unità Operativa "Servizi Disabilità/DSA" dell'Ateneo sito in via Consolato del Mare, n. 41, Palazzo Mariani, Messina; tel. 090-6768333; mail servizi.dd@unime.it.

ART. 6

Commissione giudicatrice

La valutazione comparativa sarà svolta da una Commissione giudicatrice, composta da 3 componenti effettivi ed un componente supplente con specifiche competenze scientifiche e professionali sulle tematiche di ricerca del Progetto, nominata dal Direttore del Dipartimento di Scienze Veterinarie con apposito Decreto.

Art. 7

Valutazione

La valutazione verrà effettuata esaminando preliminarmente le domande pervenute ai fini della ricognizione interna. Qualora la ricognizione interna non abbia dato luogo a domande di disponibilità e/o tali domande dovessero essere risultate non adeguate alla efficiente copertura del profilo professionale per come richiesto dal presente Avviso, verranno prese in esame le domande pervenute ai fini dell'individuazione di soggetti esterni.

La Commissione giudicatrice, verificata la sussistenza dei requisiti generali di ammissione di cui all'art. 3 e dei requisiti specifici della figura professionale, effettuerà la valutazione sulla base dei titoli prodotti da ciascun candidato, con particolare riguardo all'adeguatezza del *Curriculum* presentato dal candidato in riferimento alle attività da svolgere nel Progetto di ricerca.

La Commissione formulerà il proprio giudizio in base ai titoli presentati dai candidati e agli eventuali lavori scientifici da questi pubblicati.

La Commissione avrà a disposizione 100 punti suddivisi in:

- a) 40 punti per la valutazione dei titoli;
- b) 60 punti per la valutazione del colloquio.

Il punteggio per la valutazione dei titoli sarà determinato secondo la seguente griglia di valutazione:

- a) fino ad un massimo di 10 punti riservati alla valutazione del voto di laurea;
- b) fino ad un massimo di 30 punti riservati alla valutazione di comprovata esperienza sui temi attinenti allo Progetto di ricerca ed al curriculum;

Consegue l'ammissione al colloquio il candidato che riporterà nella valutazione dei titoli un punteggio non inferiore a 20 punti.

Il **colloquio** verterà su argomenti specifici distinti per profilo:

Profilo 1 – zootecnico:

- discussione dei titoli presentati;
- alimentazione animale;
- principi di miglioramento genetico;
- tecniche di allevamento;
- popolazioni autoctone siciliane;
- benessere animale;
- simulazione scenari ed elaborazione di strategie operative.

Profili 2-3-4-5 – conservazione *in situ*:

- discussione dei titoli presentati.
- alimentazione animale;
- tecniche di allevamento;

PSR Sicilia 2014-2020

Operazione 10.2.b - Conservazione delle risorse genetiche animali in agricoltura





- popolazioni autoctone siciliane;
- benessere animale;
- management sanitario;
- tecniche di riproduzione;
- simulazione scenari ed elaborazione di strategie operative.

Profilo 6 – web designer e data server:

- progettazione di sistemi innovativi di Big data storage;
- progettazione di piattaforme web-based per la visualizzazione e analisi di Big-data.

L'elenco dei candidati ammessi al colloquio e la data del colloquio saranno comunicati tramite pubblicazione sul <https://www.unime.it/it/ateneo/bandi> ed avrà valore di convocazione ufficiale.

Le prove orali si svolgeranno in modalità telematica, tramite la piattaforma informatica Microsoft Teams (teams.microsoft.com), aula virtuale pubblica "SICILGERMOBANK - Prova orale" e collegandosi agli indirizzi web indicati nel diario delle prove.

Conseguono l'idoneità i candidati che riporteranno il punteggio complessivo, costituito dalla somma dei punteggi attribuiti ai titoli e al colloquio individuale, non inferiore a 50/100.

I candidati che non si presenteranno per sostenere il colloquio nel luogo, nella data e nell'orario indicato nell'avviso, risulteranno rinunciari.

A conclusione dei propri lavori, la Commissione redigerà apposito verbale contenente una graduatoria di merito, indicando in ordine decrescente i candidati che avranno raggiunto il punteggio finale più elevato in base alla somma dei punteggi conseguiti nella valutazione dei titoli e del colloquio.

A parità di punteggio si darà preferenza al candidato più giovane.

La graduatoria generale di merito verrà approvata con Decreto del Direttore del Dipartimento di Scienze Veterinarie dell'Università degli Studi di Messina e sarà pubblicata sul sito <https://www.unime.it/it/ateneo/bandi>.

Entro 7 giorni dalla data di pubblicazione della graduatoria sul sito istituzionale di Ateneo, i candidati potranno proporre motivato reclamo da inoltrare al Responsabile Scientifico del progetto e al Direttore del Dipartimento. Decorso detto termine, senza alcuna opposizione, la graduatoria diventa definitiva. In caso di rinuncia prima dell'espletamento dell'incarico si procederà allo scorrimento della stessa.

ART. 8

NATURA DELL'INCARICO E COMPENSO PREVISTO

Gli incarichi che verranno assegnati ai candidati esterni, risultati vincitori della presente valutazione comparativa, avranno natura di contratto individuale di prestazione di lavoro autonomo conferito ai sensi e per gli effetti di cui agli artt. 2222 e seguenti del Codice Civile, trattandosi di prestazione d'opera e/o di natura intellettuale, da espletare in piena autonomia e senza vincolo di subordinazione sotto la supervisione del Responsabile Scientifico.

Il compenso previsto di **€ 4.000,00 (quattromila/00 euro) per i PROFILI 1 - 2 - 3 - 4 e 5** e di **€ 5.300,00 (cinquemilatrecento/00 euro) solo per il PROFILO 6**, è al lordo di tutti gli oneri a carico dell'Università e del prestatore d'opera e l'attribuzione del relativo incarico non dà luogo ad alcun rapporto di lavoro, comunque inteso, con l'Università degli Studi di Messina.

La liquidazione ed il pagamento del compenso avverranno in unica soluzione previa presentazione di una relazione del prestatore d'opera sulle attività svolte, sottoscritta dal Responsabile Scientifico, o da un suo delegato, e corredata da ogni altra documentazione richiesta ai fini della corretta rendicontazione della spesa.

COPERTURA ASSICURATIVA

L'Università degli Studi di Messina provvederà alla copertura assicurativa del Prestatore d'opera per infortuni e responsabilità civile verso terzi anche per attività svolte fuori dall'Ateneo, limitatamente al tempo necessario per l'espletamento delle stesse.

ART. 9

CONFERIMENTO DEGLI INCARICHI

Gli incarichi saranno conferiti con Decreto del Direttore del Dipartimento e, espletate positivamente le verifiche amministrative, si procederà alla stipula dei relativi contratti.

PSR Sicilia 2014-2020

Operazione 10.2.b - Conservazione delle risorse genetiche animali in agricoltura



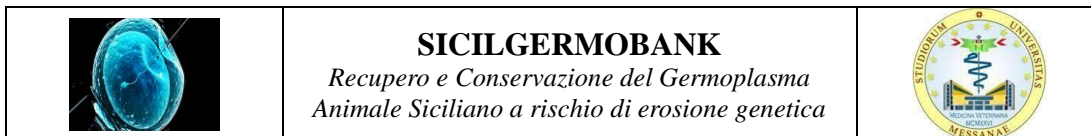

Il Dipartimento si riserva la facoltà di procedere all'aggiudicazione anche nel caso in cui pervenga o sia ritenuta valida una sola domanda.

È possibile ottenere due incarichi per profili diversi ove non sussistano ulteriori idoneità.

Il Dipartimento si riserva, altresì, di non procedere alla stipula del contratto qualora sussistano o intervengano motivi di pubblico interesse o nel caso in cui le domande non siano ritenute idonee a seguito della valutazione della Commissione.

Qualora il prestatore individuato sia dipendente di altra amministrazione pubblica, soggetto al regime di autorizzazione di cui all'art. 53 del D. Lgs. 30 marzo 2001 n. 165, dovrà presentare l'autorizzazione/nulla osta dell'amministrazione di appartenenza prima di stipulare il contratto.

ART. 10 PUBBLICITA'

Il presente avviso, costituente *lex specialis* ai sensi e per gli effetti delle disposizioni vigenti, la cui pubblicazione ha valore di notifica a tutti gli effetti, viene affisso all'Albo on-line di Ateneo ed è consultabile sul sito web dell'Università Degli Studi di Messina, all'indirizzo <https://www.unime.it/it/ateneo/bandi> e nella sezione "Amministrazione Trasparente".

ART. 11 TRATTAMENTO DEI DATI PERSONALI

Il trattamento applicato ai dati personali raccolti dall'Ateneo è effettuato ai sensi del Regolamento Generale EU 679/2016 (GDPR) e del D. lgs. 196/2003 ("Codice") aggiornato dal D. lgs. 101/2018.

I dati personali saranno trattati nel contesto della procedura di selezione delle candidature.

Il trattamento, quindi, è finalizzato a supportare la ricerca ai sensi della Legge 30 novembre 1989, n. 398 e le attività amministrative ad essa connesse.

Con riferimento alla procedura selettiva i dati personali sono trattati esclusivamente dalle strutture e dai sistemi dell'Ateneo presso il Dipartimento di Scienze Veterinarie, in applicazione dei principi di qualità e dei requisiti di sicurezza, nel rispetto e nei limiti della suddetta finalità; non sono, quindi, comunicati ad ulteriori destinatari o terze parti esterne. Il Soggetto Interessato può esercitare i diritti di controllo di cui al Capo III del GDPR.

Il Titolare del trattamento è l'Università degli Studi di Messina, nella persona del Magnifico Rettore, Prof. Salvatore Cuzzocrea.

Il referente interno del trattamento dei dati personali è il Direttore del Dipartimento di Scienze Veterinarie, Prof. Francesco Abbate.

Maggiori informazioni sono disponibili al seguente link <http://www.unime.it/privacy>.

ART. 12 RESPONSABILE DEL PROCEDIMENTO

Il Responsabile del Procedimento, ai sensi della Legge n. 241/1990 e s.m.i., al quale rivolgersi per avere qualsiasi informazione attinente alla presente selezione è il Dott. Gabriele Latella, in servizio presso il Dipartimento di Scienze Veterinarie, e-mail amministrazionevet@unime.it.

Art. 13 Norme finali

L'Amministrazione procedente si riserva la facoltà di modificare, prorogare, sospendere, revocare il presente avviso in relazione a nuove disposizioni di legge o per comprovate ragioni di pubblico interesse, senza che per gli aspiranti insorga alcuna pretesa o diritto.

Per quanto non previsto dal presente avviso si rinvia alle leggi e alle disposizioni vigenti in materia.

Il presente avviso viene pubblicato sul sito internet dell'Università degli Studi di Messina <https://www.unime.it/it/ateneo/bandi>.

Il Direttore del Dipartimento di Scienze Veterinarie
Prof. Francesco Abbate

PSR Sicilia 2014-2020
Operazione 10.2.b - Conservazione delle risorse genetiche animali in agricoltura



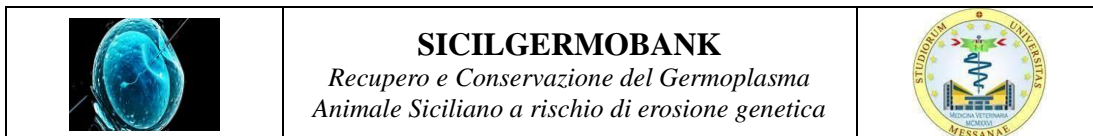

ALLEGATO 1

Al Direttore
Dipartimento di Scienze Veterinarie
Università degli Studi di Messina

PROCEDURA COMPARATIVA PER TITOLI E COLLOQUIO
DOMANDA DI AMMISSIONE PER IL PERSONALE INTERNO

Il/la sottoscritto/a.....
nato/a a prov. il
residente a prov. c.a.p
in Via n.
afferre alla Struttura
Codice Fiscale tel.;
email.....; PEC
matricola dipendente:
attualmente nella categoria e area

CHIEDE

- di essere ammesso/a alla procedura di selezione, per titoli e colloquio, di personale interno dell’Ateneo per l’affidamento di n. 11 (undici) incarichi individuali di prestazione di lavoro autonomo per attività ricerca post-laurea per lo svolgimento di attività tecnico-professionale nell’ambito del Progetto “SICILGERMOBANK “*Recupero e Conservazione del Germoplasma Animale Siciliano a rischio di erosione genetica*” approvato con Decreto di finanziamento D.R.S. n. 2020/2021 del 28.05.2021 – CUP G49J21003940009;
- di candidarsi per il PROFILO.....

Dichiara sotto la propria personale responsabilità, ai sensi degli artt. 46 e 47 del D.P.R. 445/2000, consapevole delle sanzioni penali previste dall’art. 76 del D.P.R.445/2000, per le ipotesi di falsità in atti e dichiarazioni mendaci:

- 1) di essere in possesso del seguente titolo di studio:
.....conseguito il
presso:
- 2) di possedere un documentato *curriculum vitae* scientifico-professionale nell’area scientifica connessa all’attività di oggetto della prestazione (come da *curriculum vitae* allegato)
- 3) che quanto dichiarato nel *Curriculum vitae* allegato corrisponde al vero.

Per i candidati portatori di disabilità/DSA di cui all’art. 5 del presente bando.

Ai sensi della L.104/92, il sottoscritto dichiara di aver bisogno di strumenti compensativi ed eventuale tempo aggiuntivo per lo svolgimento della prova d’esame in condizione di parità con gli altri candidati per i motivi legati al proprio stato di salute.

Allega a tal fine idonea certificazione e richiede il seguente ausilio necessario:

.....
.....



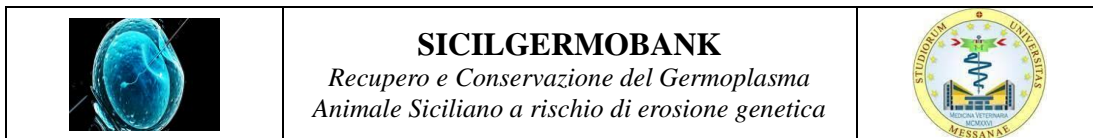

È a conoscenza che il trattamento applicato ai dati personali raccolti dall'Ateneo è effettuato ai sensi del Regolamento Generale EU 679/2016 (GDPR) e del D. lgs. 196/2003 ("Codice") aggiornato dal D. lgs. 101/2018.

Preciso recapito cui indirizzare eventuali comunicazioni:

.....
telefono n.
indirizzo e-mail

Allega:

- autorizzazione del proprio Responsabile di Struttura;
- *curriculum vitae* datato e firmato;
- Titoli;
- fotocopia di un documento di riconoscimento in corso di validità.

data

firma.....

SPAZIO PER L'AUTORIZZAZIONE DELLA STRUTTURA DI AFFERENZA

IL SOTTOSCRITTORESPONSABILE DELLA STRUTTURA DI AFFERENZA DEL/LA DOTT./DOTT.SSA
.....

AUTORIZZA IL DIPENDENTE A SVOLGERE L'INCARICO PER UN PERIODO DI 12 MESI, PRESSO IL DIPARTIMENTO DI SCIENZE VETERINARIE, SENZA ULTERIORE RICHIESTA DI SOSTITUZIONE DELLO STESSO.

FIRMA E TIMBRO

.....



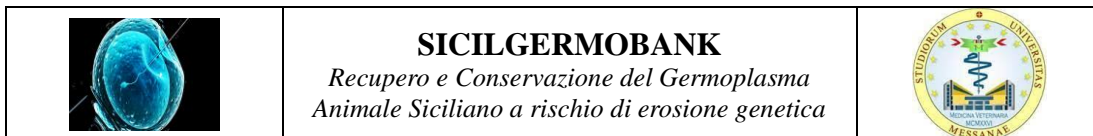

ALLEGATO 2

Al Direttore
Dipartimento di Scienze Veterinarie
Università degli Studi di Messina

PROCEDURA COMPARATIVA PER TITOLI E COLLOQUIO

DOMANDA DI AMMISSIONE PERSONALE ESTERNO

Il/la sottoscritto/a
nato/a a prov. il
residente a prov. c.a.p
in Via n
Codice fiscale;
tel.; e-mail.....; PEC.....

CHIEDE

- di essere ammesso/a alla procedura di selezione, per titoli e colloquio, per l'affidamento di n. 11 (undici) incarichi individuali di prestazione di lavoro autonomo per attività ricerca post-laurea per lo svolgimento di attività tecnico-professionale attività tecnico-professionale nell'ambito del Progetto "SICILGERMOBANK- *Recupero e Conservazione del Germoplasma Animale Siciliano a rischio di erosione genetica*" approvato con Decreto di finanziamento D.R.S. n. 2020/2021 del 28.05.2021 – CUP G49J21003940009;
- di candidarsi per il PROFILO

Dichiara sotto la propria personale responsabilità, ai sensi degli artt. 46 e 47 del D.P.R. 445/2000, consapevole delle sanzioni penali previste dall'art. 76 del D.P.R.445/2000, per le ipotesi di falsità in atti e dichiarazioni mendaci:

- 1) di essere cittadino
- 2) di essere in possesso del seguente titolo di studio:.....
conseguito il presso:
.....;
- 3) di possedere un documentato *curriculum vitae* scientifico-professionale nell'area scientifica connessa all'attività di oggetto della prestazione (come da *curriculum vitae* allegato)
- 4) di essere dipendente di una pubblica amministrazione
 di non essere dipendente di una pubblica amministrazione
(scegliere una delle due opzioni)
- 5) di aver prestato i seguenti servizi presso pubbliche amministrazioni (precisare periodo e mansioni):
.....

In caso di risoluzione diversa dalla scadenza naturale del contratto indicare i motivi della cessazione o in caso di pensionamento indicare la data di pensionamento per vecchiaia o per anzianità;





- 6) di aver adeguata conoscenza della lingua italiana (*in caso di cittadini stranieri*);
- 7) di non avere subito condanne penali che abbiano comportato quale sanzione accessoria l'incapacità di contrattare con la pubblica amministrazione;
- 8) che quanto dichiarato nel *curriculum vitae* allegato corrisponde al vero.

Per i candidati portatori di disabilità/DSA di cui all'art. 5 del presente bando.

Ai sensi della L.104/92, il sottoscritto dichiara di aver bisogno di strumenti compensativi ed eventuale tempo aggiuntivo per lo svolgimento della prova d'esame in condizione di parità con gli altri candidati per i motivi legati al proprio stato di salute.

Allega a tal fine idonea certificazione e richiede il seguente ausilio necessario:

.....
.....

È a conoscenza che il trattamento applicato ai dati personali raccolti dall'Ateneo è effettuato ai sensi del Regolamento Generale EU 679/2016 (GDPR) e del D. lgs. 196/2003 ("Codice") aggiornato dal D. lgs. 101/2018.

È a conoscenza, inoltre, che:

- non è possibile procedere alla stipula del contratto con coloro che hanno un grado di parentela o di affinità, fino al quarto grado compreso, con il Rettore, il Direttore Generale o un componente del Consiglio di Amministrazione dell'Ateneo;
- non è possibile procedere alla stipula del contratto con coloro che si trovino in condizioni di incompatibilità rispetto a quanto previsto dal cui al comma 1 dell'art. 25 della Legge 724/1994.

Preciso recapito cui indirizzare eventuali comunicazioni:

.....

telefono n.

indirizzo e-mail

Allega:

- *curriculum vitae* datato e firmato;
- titoli;
- fotocopia di un documento di riconoscimento in corso di validità.

Data

Firma

